

بنك الكويت المركزي  
CENTRAL BANK OF KUWAIT



النشرة الإحصائية  
النقدية الشهرية  
ديسمبر / 2025



النشرة الإحصائية  
النقدية  
الشهرية

ديسمبر 2025

إدارة البحوث الاقتصادية

للمراسلات والاستفسارات :

بريدياً : بنك الكويت المركزي  
إدارة البحوث الاقتصادية  
ص.ب: 526 الصفاة  
13006 الكويت  
دولة الكويت

تلفون : (965) 2240 3257

البريد الإلكتروني: [cbk@cbk.gov.kw](mailto:cbk@cbk.gov.kw)

يمكن الحصول على أحدث نسخة من هذه النشرة من  
خلال اللوحة الإلكترونية في شبكة الإنترنت العالمية،  
وعنوانها: <http://www.cbk.gov.kw>

ISSN 1029 - 4562

طبقاً للبيانات المتوفرة لدى بنك الكويت المركزي بتاريخ 2026/01/15

## الفهرس

| الرقم         | المحتويات   | الصفحة |
|---------------|---|--------|
|               | تعريف المتغيرات النقدية   | 5      |
|               | الرموز والملاحظات   | 8      |
| <b>الجدول</b> |   |        |
| 1             | الوضع النقدي للبنك المركزي والبنوك المحلية  | 9      |
| 2             | عرض النقد   | 11     |
| 3             | العوامل المؤثرة في تغيرات عرض النقد   | 12     |
| 4             | البنك المركزي : الموجودات   | 14     |
| 5             | البنك المركزي : المطلوبات   | 15     |
| 6             | البنك المركزي : النقد المتداول  | 16     |
| 7             | عمليات المقاصة والتسويات فيما بين البنوك المحلية  | 17     |
| 7-1           | الشبكات المقدمة للبنوك المحلية والشبكات المرتجة والحسابات المقفلة بسبب ارتجاج شبكات لعدم وجود رصيد                              | 18     |
| 8             | أدوات الدين العام   | 19     |
| 8-1           | سندات البنك الكويت المركزي والتورق المقابل  | 20     |
| 9             | البنك المركزي: أرصدة بالدينار الكويتي مع البنوك المحلية   | 21     |
| 10            | البنوك المحلية : الموجودات  | 23     |
| 10-A          | البنوك المحلية التقليدية : الموجودات  | 25     |
| 10-B          | البنوك المحلية الإسلامية : الموجودات  | 27     |
| 11            | البنوك المحلية : المطلوبات  | 29     |
| 11-A          | البنوك المحلية التقليدية : المطلوبات  | 30     |
| 11-B          | البنوك المحلية الإسلامية : المطلوبات  | 31     |
| 11-1          | البنوك المحلية : الحسابات النظامية  | 32     |
| 12            | البنوك المحلية : الموجودات والمطلوبات الأجنبية  | 35     |
| 13            | البنوك المحلية : التوزيع القطاعي لأرصدة الجزء النقدي المستخدم من التسهيلات الائتمانية (للمقيمين وغير المقيمين)                  | 36     |
| 13-1          | البنوك المحلية : التوزيع القطاعي لأرصدة الجزء النقدي المستخدم من التسهيلات الائتمانية (للمقيمين)                                | 37     |
| 13-2          | البنوك المحلية : التوزيع القطاعي لأرصدة الجزء النقدي المستخدم من التسهيلات الائتمانية (لغير المقيمين)                           | 38     |
| 14            | البنوك المحلية : توزيع اتفاقيات التسهيلات الائتمانية المبرمة بالدينار الكويتي مع المقيمين وغير المقيمين                         | 39     |
| 14-1          | البنوك المحلية : توزيع اتفاقيات التسهيلات الائتمانية المبرمة بالدينار الكويتي مع المقيمين                                       | 40     |
| 14-2          | البنوك المحلية : توزيع اتفاقيات التسهيلات الائتمانية المبرمة بالدينار الكويتي مع غير المقيمين                                   | 41     |
| 15            | البنوك المحلية : ودائع المقيمين وغير المقيمين بحسب نوعها  | 42     |
| 15-1          | البنوك المحلية : ودائع المقيمين بحسب نوعها  | 43     |
| 15-2          | البنوك المحلية : ودائع غير المقيمين بحسب نوعها  | 44     |
| 16            | البنوك المحلية : ودائع القطاع الخاص المحررة بالدينار الكويتي (للمقيمين وغير المقيمين) بحسب سعر الفائدة                          | 45     |
| 17            | البنوك المحلية : أرصدة الجزء النقدي المستخدم من التسهيلات الائتمانية بالدينار الكويتي (للمقيمين وغير المقيمين) بحسب سعر الفائدة | 46     |
| 18            | البنوك المحلية : أرصدة الالتزامات للمقيمين وغير المقيمين (بالدينار الكويتي والعملة الأجنبية) حسب المتبقي حتى تاريخ الاستحقاق    | 47     |
| 19            | البنوك المحلية : تمويل الواردات الكويتية (المدفوعة) بحسب النوع والعملة  | 48     |
| 20            | متوسط أسعار الفائدة المعلنة على ودائع العملاء لأجل لدى البنوك المحلية بكل من الدينار الكويتي والدولار الأمريكي                  | 49     |
| 21            | متوسط أسعار الفائدة المعلنة على الودائع المتبادلة بالدينار الكويتي فيما بين البنوك المحلية                                      | 50     |
| 22            | متوسط أسعار صرف الدولار الأمريكي مقابل الدينار الكويتي والعملة الرئيسية   | 51     |
| 23            | سعر صرف الدولار الأمريكي مقابل الدينار الكويتي  | 52     |
| 24            | أسعار صرف عملات دول مجلس التعاون لدول الخليج العربية والعملات الرئيسية مقابل الدينار الكويتي                                    | 53     |

## تابع الفهرس

| الصفحة | الجدول   | الرقم |
|--------|--|-------|
| 54     | متوسط أسعار صرف عملات دول مجلس التعاون لدول الخليج العربية والعملات الرئيسية مقابل الدينار الكويتي | 25    |
| 55     | شركات الصرافة – الموجودات  | 26-1  |
| 56     | شركات الصرافة – المطلوبات  | 26-2  |
| 57     | شركات الصرافة – الإيرادات والمصروفات   | 26-3  |
| 58     | قيم المعاملات باستخدام البطاقات البلاستيكية  | 27-1  |
| 59     | إعداد البطاقات البلاستيكية ومعاملاتها وأجهزة السداد المستخدمة داخل دولة الكويت                     | 27-2  |
| 60     | عمليات خدمة الدفع الآني (ومض)  | 27-3  |
| 61     | الأصول الاحتياطية الرسمية لدولة الكويت   | 28    |

## الرسوم البيانية

|    |                                    |   |
|----|------------------------------------|---|
| 10 | مكونات عرض النقد                   | 1 |
| 13 | البنك المركزي: الموجودات           | 2 |
| 22 | البنوك المحلية: الموجودات          | 3 |
| 34 | البنوك المحلية: ودائع القطاع الخاص | 4 |
| 62 | هيكل الجهاز المصرفي والمالي        | 5 |

## تعريف

### 1- النقد المتداول :

هو النقد خارج خزائن البنك المركزي ويتمثل في قيمة حيازات العملاء المقيمين وغير المقيمين من أوراق نقد ومسكوكات معدنية من العملة الوطنية.

### 2- النقد المتداول خارج البنوك المحلية :

هو النقد المتداول مطروحاً منه النقد في خزائن البنوك المحلية.

### 3- الأساس النقدي، أو عرض النقد (M0) :

يتمثل في النقد المتداول، والودائع تحت الطلب ولأجل في حسابات البنوك المحلية والمؤسسات المالية المقيمة الأخرى لدى بنك الكويت المركزي. ويُقصد بالأساس النقدي عرض النقد بالمفهوم الأضيق (M0).

### 4- الكتلة النقدية (M1) :

النقد المتداول خارج خزائن البنوك المحلية + الودائع تحت الطلب لدى البنوك المحلية (ودائع القطاع الخاص المحررة بالدينار الكويتي). ويقصد بالكتلة النقدية عرض النقد بمعناه الضيق (M1).

### 5- شبه النقد :

أرصدة كل من ودائع الادخار (بالدينار الكويتي) + الودائع لأجل (بالدينار الكويتي) + الودائع بالعملات الأجنبية + شهادات الإيداع (بالدينار الكويتي). ويحتفظ القطاع الخاص بمكونات شبه النقد لدى البنوك المحلية.

### 6- شهادات الإيداع :

أوراق مالية قابلة للتداول ومحررة بالدينار الكويتي، ويدخل ضمن تعريف شبه النقد ذلك الجزء من شهادات الإيداع التي تصدرها البنوك المحلية ويحتفظ بها الغير (أي باستثناء ذلك الجزء الذي تحتفظ به هذه البنوك فيما بينها).

### 7- عرض النقد بمعناه الواسع (M2) :

الكتلة النقدية (M1) + شبه النقد.

### 8- عرض النقد بالمفهوم الأوسع (M3) :

يتكون من عرض النقد بالمفهوم الواسع (M2)، إضافة إلى ودائع القطاع الخاص لدى شركات الاستثمار التي تقبل الودائع.

## 9- مطالب على القطاع الخاص :

التسهيلات الائتمانية التي تمنحها البنوك المحلية إلى القطاع الخاص + الاستثمارات المحلية للبنوك المحلية (مدرجة + غير مدرجة) + شهادات الإيداع الصادرة من وحدات القطاع الخاص بخلاف البنوك وتقتنيها البنوك المحلية.

## 10- التسهيلات الائتمانية :

القروض وعمليات التمويل التي تقدمها البنوك المحلية إلى العملاء المقيمين، إما على شكل سحب على المكشوف أو أوراق تجارية مخصصة أو قروض سواء كانت مقدّمة بالعملة المحلية أو بالعملات الأجنبية، إلى أشخاص، أو إلى مؤسسات وشركات مالية (بخلاف البنوك) أو غير مالية.

## 11- القطاع الخاص :

ويقصد به الأفراد، والمؤسسات والشركات الخاصة.

## 12- قروض للبنوك :

تشمل القروض المقدمة من البنك لكل من البنوك.

## 13- الحكومة :

وتعني الوزارات والدوائر الحكومية والجهات والهيئات ذات الميزانيات الملحقة إلى ميزانية الدولة بالإضافة إلى بنك الائتمان الكويتي.

## 14- البنوك المحلية :

وتشتمل على جميع البنوك الكويتية وفروع البنوك الأجنبية المرخصة للعمل في دولة الكويت.

## 15- المطلوبات الأخرى لدى البنوك المحلية :

الودائع لأجل المستحقة وغير المشمولة بتعليمات من العميل لتجديدها، والودائع الخاصة بالعملاء في الفروع والنااتجة عن الرواتب التي تدفعها الحكومة والمؤسسات عن طريق المركز الرئيسي، والأموال المستحقة للوكلاء بالعمولة بخصوص كتب الاعتماد، والرواتب والأموال المحوّلة إلى بعض العملاء ممن ليس لديهم حسابات ودائع تحت الطلب أو ممن لديهم حسابات لم يذكر رقمها، وكذلك الحسابات المعلقة (عنوان العميل غير معروف مثلاً)، ومطلوبات أخرى.

## 16- المؤسسات العامة :

تشمل كل المؤسسات المملوكة للحكومة بالكامل أو جزئياً (تكون مملوكة للحكومة بنسبة 50% فأكثر من رأس المال) . وتتقسم إلى المجموعتين التاليتين :

أ) المجموعة الأولى (المؤسسات المالية العامة) : والتي يتمثل نشاطها بصفة أساسية في المجالات المالية.

ب) المجموعة الثانية (المؤسسات غير المالية العامة) : وهي المؤسسات التي تمارس نشاطاً اقتصادياً غير مالي بهدف تحقيق أرباح، إلى جانب المؤسسات التي تقدم ميزانيات مستقلة.

#### 17- القروض من البنوك :

تشمل القروض المقدمة للبنك من البنوك.

#### 18- شركات الصرافة :

الشركات الخاضعة لرقابة بنك الكويت المركزي، والمُرخص لها بمزاولة أعمال الصرافة (كبيع وشراء العملات والشيكات السياحية والحوالات، والمُتاجرة في المعادن الثمينة، وتحصيل الشيكات والحوالات المسحوبة على الخارج). ولا تشمل مؤسسات الصرافة الفردية التي لا تخضع لرقابة بنك الكويت المركزي.

#### 19- شركات الاستثمار/ التمويل :

وتشتمل على شركات الاستثمار/ التمويل التقليدية والإسلامية المسجلة لدى بنك الكويت المركزي. ووفقاً للقانون رقم (7) لسنة 2010 بشأن إنشاء هيئة أسواق المال وتنظيم نشاط الأوراق المالية والقرار الوزاري رقم (38) لسنة 2011 بشأن تنظيم رقابة بنك الكويت المركزي على شركات التمويل، فقد انتقلت الرقابة على شركات الاستثمار من بنك الكويت المركزي إلى هيئة أسواق المال اعتباراً من 2011/9/13 ، واقتصر دور بنك الكويت المركزي بالنسبة لهذه الشركات الرقابة على نشاط التمويل الذي تزاوله.

#### 20- بطاقات الائتمان، الصادرة عن بنوك محلية :

هي بطاقات بلاستيكية تُمنح للعميل حد إئتمان يمكن استخدامه في إجراء المدفوعات، وقد تكون من خلال السداد بالتقسيط.

#### 21- بطاقات السحب المدينة، الصادرة عن بنوك محلية :

هي بطاقات بلاستيكية للقيود المباشر على حساب العميل، بحيث يمثل الرصيد المتوافر في حساب العميل حدود السحب النقدي المتاح باستخدامها، وهي ترتبط بحساب العميل لدى البنك المصدر للبطاقة.

## 22- البطاقات السارية :

تمثل البطاقات البلاستيكية (بطاقات الائتمان/ بطاقات السحب المدينة) سارية الصلاحية كما في نهاية فترة البيان ويحسب على أساس عدد تلك البطاقات في أول الفترة مضافاً إليه عدد البطاقات المصدرة لأول مرة خلال الفترة، ومطروحاً منه عدد البطاقات الملغاة دون تجديد خلال الفترة.

## 23- أجهزة نقاط البيع :

هي تلك الأجهزة التي توردها البنوك المحلية (التقليدية والإسلامية وفروع البنوك الأجنبية) لعملائها من التجار، لتمرير معاملات الدفع ببطاقات الائتمان وبطاقات السحب المدينة لعملائهم.

## 24- أجهزة السحب الآلي :

هي تلك الأجهزة التي تقوم البنوك المحلية (التقليدية والإسلامية وفروع البنوك الأجنبية) بتشغيلها أو تعبئتها سواء كانت مملوكة لها أو مملوكة لشركة الخدمات المصرفية الآلية كي نت. وتستخدم لتمرير معاملات السحب النقدي باستخدام البطاقات البلاستيكية، ومعاملات مصرفية أخرى.

## الرموز والملاحظات

|     |  |   |   |
|-----|--|---|---|
| ... | غير متوفر  | * | أرقام أولية، أو مقدرة                                   |
| .   | لا ينطبق   | x | أرقام معدلة   |
| -   | صفر أو معدوم الأهمية   | ج | جداول جديدة   |
| 1   | للتدليل على انقطاع السلسلة الزمنية يوضع خط أفقي أو رأسي عند ابتداء السلسلة الجديدة | 2 | تعتبر الفروق الضئيلة في المجاميع أو النسب نتيجة للتقريب |

### ملاحظات:

- تتضمن جداول هذه النشرة البيانات المتاحة عن كل من البنوك المحلية التقليدية والإسلامية، وشركات الاستثمار التقليدية والإسلامية، وشركات التمويل التقليدية والإسلامية المسجلة لدى بنك الكويت المركزي، وشركات الصرافة. وللمزيد من المعلومات يمكن الرجوع إلى الموقع الإلكتروني لبنك الكويت المركزي [www.cbk.gov.kw](http://www.cbk.gov.kw)
- أعيد تبويب ودائع بنك الائتمان الكويتي (التسليف والادخار سابقاً) لتصبح ضمن ودائع الحكومة.

جدول (1) Table

الوضع النقدي للبنك المركزي والبنوك المحلية  
Monetary Survey of CBK and Local Banks

(مليون دينار Million Dinars)

| نهاية الشهر<br>End of Month | الموجودات الأجنبية (صافي)<br>Foreign Assets (Net) | مطالب على القطاع الخاص<br>Claims on Private Sector | مطالب على الحكومة *<br>Claims on Government | المطالب على المؤسسات العامة<br>Claims on Public Institutions | عرض النقد (ن2)<br>Money Supply (M2) |                  | ودائع وحسابات الحكومة<br>Government Deposits & Accounts | أخرى (صافي)<br>Other (Net) | ومنها رأس المال والاحتياطي<br>(3)<br>of which Capital & Reserve |         |
|-----------------------------|---|--|---|--|-------------------------------------|------------------|---|----------------------------|---|---------|
|                             |   |  |   |  | شبه النقد<br>Money (M1)             | المجموع<br>Total |   |                            |   |         |
| Dec 2020                    | 21626.5   | 38817.8  | 1357.4                                      | 2924.6   | 11915.0                             | 23006.0          | 34921.0   | 13922.4                    | 15883.0   | 11235.0 |
| 2021                        | 18913.7   | 40858.6  | 1137.5                                      | 3511.4   | 12184.9                             | 24060.6          | 36245.5   | 11492.0                    | 16683.7   | 12193.1 |
| 2022                        | 23547.1   | 44108.8  | 522.4                                       | 3595.8   | 11618.8                             | 26965.5          | 38584.3   | 12528.0                    | 20661.8   | 15371.7 |
| 2023                        | 25247.6   | 45151.1  | 436.7                                       | 3729.7   | 10711.9                             | 28261.4          | 38973.3   | 13220.4                    | 22371.5   | 15699.3 |
| 2024                        |   |  |   |  |                                     |                  |   |                            |   |         |
| Dec 2025                    | 27289.9   | 47246.1  | 294.5                                       | 3499.0   | 10434.6                             | 30220.7          | 40655.3   | 13170.1                    | 24504.2   | 17468.9 |
| Jan 2025                    | 27784.6   | 47393.5  | 301.0                                       | 3546.7   | 10421.8                             | 30285.4          | 40707.2   | 13389.5                    | 24929.2   | 17552.0 |
| Feb                         | 28145.2   | 47558.1  | 302.3                                       | 3574.1   | 10771.8                             | 30407.0          | 41178.7   | 13379.4                    | 25021.6   | 17567.0 |
| Mar                         | 28237.6   | 47951.2  | 311.3                                       | 3551.4   | 10997.7                             | 30606.0          | 41603.7   | 12967.2                    | 25480.6   | 18017.8 |
| Apr                         | 28440.0   | 48425.6  | 337.3                                       | 3678.1   | 10956.7                             | 30979.5          | 41936.2   | 13454.1                    | 25490.7   | 17975.8 |
| May                         | 27381.6   | 48838.6  | 352.2                                       | 3778.7   | 11138.7                             | 30683.4          | 41822.1   | 12658.8                    | 25870.3   | 19025.0 |
| Jun                         | 27359.7   | 49115.0  | 864.5                                       | 3734.9   | 11159.6                             | 30868.9          | 42028.4   | 13062.7                    | 25983.0   | 19076.5 |
| Jul                         | 26632.5   | 49366.8  | 1224.6                                      | 3813.0   | 10482.1                             | 31576.6          | 42058.7   | 12783.6                    | 26194.7   | 19174.6 |
| Aug                         | 26893.8   | 49576.0  | 1540.9                                      | 3865.8   | 10609.2                             | 31640.4          | 42249.6   | 13447.0                    | 26179.9   | 18954.8 |
| Sep                         | 26154.2   | 49898.7  | 1962.6                                      | 3847.5   | 10717.4                             | 31442.7          | 42160.0   | 13121.2                    | 26581.9   | 18980.8 |
| Oct                         | 25409.7   | 50231.7  | 2607.1                                      | 3753.8   | 10562.2                             | 31480.4          | 42042.7   | 13232.8                    | 26726.9   | 18996.5 |
| Nov                         | 25805.9   | 50360.1  | 2650.0                                      | 3954.2   | 10649.3                             | 31437.6          | 42086.9   | 13648.0                    | 27035.3   | 19273.1 |
| Dec                         | 25688.2   | 50490.2  | 2859.0                                      | 3944.9   | 10684.9                             | 31436.5          | 42121.4   | 13729.5                    | 27131.5   | 19337.6 |

(\*) Tawarruq balances include returns on Tawarruq.

(\*) أرصدة التورق تتضمن العوائد عليها.

(1) Include public debt instruments of local banks

(1) تتضمن أدوات الدين العام للبنوك المحلية

(Local and Foreign Currency Instruments), and other.

(أدوات بالعملة المحلية والأجنبية) ، وأخرى.

(2) Including Government deposits &amp; accounts and Public Institution

(2) تشمل ودائع وحسابات الحكومة وودائع المؤسسات العامة،

deposits, and Excluding deposits against documentary letters of credit.

و لا تتضمن التأمينات مقابل اعتمادات مستندية.

(3) This item includes capital and reserve for the CBK

(3) يشمل هذا البند على رأس المال والاحتياطي لبنك الكويت المركزي

in addition to shareholders' equity in local banks.

مضافاً إليه حقوق المساهمين في البنوك المحلية.

Note: The table has been updated and developed starting from December 2020.

ملاحظة: تم تحديث وتطوير الجدول ابتداءً من ديسمبر 2020.

رسم بياني (1)  
عرض النقد  
Money Supply

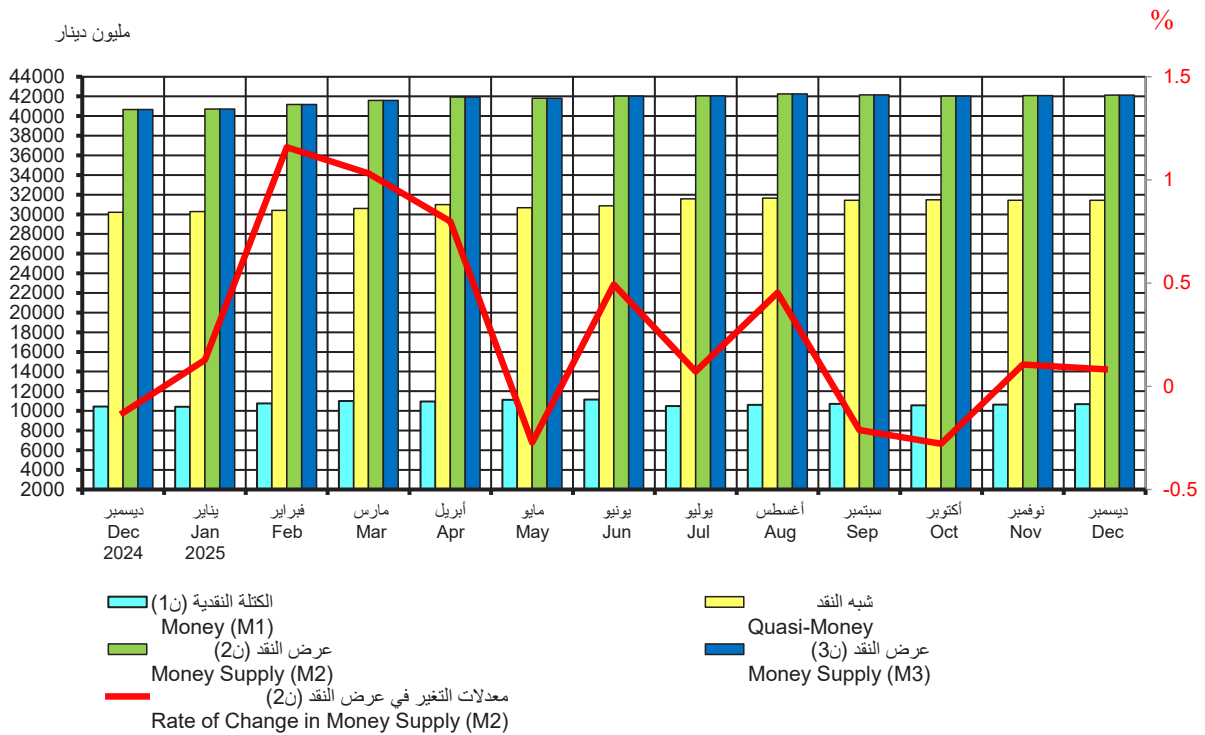

جدول (2) Table  
عرض النقد  
Money Supply

(مليون دينار Million Dinars)

| نهاية الشهر<br>End of Month | النقد<br>المتداول خارج<br>البنوك المحلية<br>Currency Outside<br>Banks | الودائع<br>تحت الطلب<br>بالدينار<br>Sight<br>Deposits<br>in KD | الكتلة<br>النقدية<br>(ن1)<br>Money<br>(M1) | شبه<br>النقد<br>Quasi-<br>Money | عرض<br>النقد<br>(ن2)<br>Money<br>Supply<br>(M2) | ودائع لدى<br>مؤسسات<br>مالية أخرى*<br>Deposits with<br>other Financial<br>Institutions * | عرض<br>النقد<br>(ن3)<br>Money<br>Supply<br>(M3) |
|-----------------------------|---|--|--|---------------------------------|---|--|---|
|                             | (1)   | (2)  | (3)=(1) + (2)                              | (4)                             | (5)=(3) + (4)                                   | (6)  | (7)=(5) + (6)                                   |
| Dec ديسمبر                  |   |  |  |                                 |   |  |   |
| 2020                        | 1810.7  | 10104.2  | 11915.0                                    | 23006.0                         | 34921.0   | ...  | 34921.0   |
| 2021                        | 1775.2  | 10409.7  | 12184.9                                    | 24060.6                         | 36245.5   | ...  | 36245.5   |
| 2022                        | 1670.3  | 9948.4   | 11618.8                                    | 26965.5                         | 38584.3   | ...  | 38584.3   |
| 2023                        | 1643.1  | 9068.8   | 10711.9                                    | 28261.4                         | 38973.3   | ...  | 38973.3   |
| 2024                        |   |  |  |                                 |   |  |   |
| Dec ديسمبر                  | 1640.6  | 8794.0   | 10434.6                                    | 30220.7                         | 40655.3   | ...  | 40655.3   |
| 2025                        |   |  |  |                                 |   |  |   |
| Jan يناير                   | 1633.4  | 8788.4   | 10421.8                                    | 30285.4                         | 40707.2   | ...  | 40707.2   |
| Feb فبراير                  | 1708.8  | 9063.0   | 10771.8                                    | 30407.0                         | 41178.7   | ...  | 41178.7   |
| Mar مارس                    | 1801.5  | 9196.2   | 10997.7                                    | 30606.0                         | 41603.7   | ...  | 41603.7   |
| Apr أبريل                   | 1680.8  | 9275.8   | 10956.7                                    | 30979.5                         | 41936.2   | ...  | 41936.2   |
| May مايو                    | 1684.7  | 9453.9   | 11138.7                                    | 30683.4                         | 41822.1   | ...  | 41822.1   |
| Jun يونيو                   | 1675.6  | 9483.9   | 11159.6                                    | 30868.9                         | 42028.4   | ...  | 42028.4   |
| Jul يوليو                   | 1625.6  | 8856.5   | 10482.1                                    | 31576.6                         | 42058.7   | ...  | 42058.7   |
| Aug أغسطس                   | 1583.6  | 9025.6   | 10609.2                                    | 31640.4                         | 42249.6   | ...  | 42249.6   |
| Sep سبتمبر                  | 1606.4  | 9111.0   | 10717.4                                    | 31442.7                         | 42160.0   | ...  | 42160.0   |
| Oct أكتوبر                  | 1622.2  | 8940.1   | 10562.2                                    | 31480.4                         | 42042.7   | ...  | 42042.7   |
| Nov نوفمبر                  | 1616.8  | 9032.5   | 10649.3                                    | 31437.6                         | 42086.9   | ...  | 42086.9   |
| Dec ديسمبر                  | 1625.0  | 9059.9   | 10684.9                                    | 31436.5                         | 42121.4   | ...  | 42121.4   |

\* Private sector deposits with deposit-taking investment companies.

\* ودائع القطاع الخاص لدى شركات الاستثمار التي تقبل الودائع.

Note: The table has been updated and developed starting from December 2020.

ملاحظة: تم تحديث وتطوير الجدول ابتداءً من ديسمبر 2020.

جدول (3) Table  
**العوامل المؤثرة في تغيرات عرض النقد**  
**Factors Affecting Changes in Money Supply**  
(Million Dinars مليون دينار)

| نهاية الشهر<br>End of Month | تغيرات عرض النقد (2ن)<br>Changes in Money Supply (M2) |                          |                  | العوامل المؤثرة في تغيرات عرض النقد (2ن)<br>Factors Affecting Changes in Money Supply (M2) |   |  |   |                            | تغيرات في صافي الموجودات الأجنبية<br>Changes in Net Foreign Assets |                               |                               |                  |
|-----------------------------|---|--------------------------|------------------|--|---|--|---|----------------------------|--|-------------------------------|-------------------------------|------------------|
|                             | الكتلة النقدية (1ن)<br>Money (M1)                     | شبه النقد<br>Quasi-Money | المجموع<br>Total | مطالب على القطاع الخاص<br>Claims on Private Sector   | مطالب على الحكومة<br>Claims on Government | مطالب على المؤسسات العامة<br>Claims on Public Institutions | ودائع وحسابات الحكومة<br>Government Deposits & Accounts | أخرى (صافي)<br>Other (Net) | المجموع<br>Total   | البنك المركزي<br>Central Bank | البنوك المحلية<br>Local Banks | المجموع<br>Total |
|                             |   |                          |                  |  |   |  |   |                            |  |                               |                               |                  |
| ديسمبر 2020                 | 51.0  | 54.5                     | 105.5            | -3322.0  | 438.4                                     | -28.9  | 527.3   | 237.6                      | -2147.6  | 136.6                         | -451.5                        | -314.9           |
| 2021                        | -62.3   | -93.9                    | -156.2           | 155.7  | -49.7                                     | 10.7   | 30.5  | 36.2                       | 183.5  | -389.3                        | 49.6                          | -339.7           |
| 2022                        | -54.9   | 409.3                    | 354.4            | 19.3   | -0.2                                      | -28.1  | -304.6  | -41.7                      | -355.4   | 369.2                         | 340.5                         | 709.7            |
| 2023                        | 43.2  | -122.2                   | -78.9            | -81.1  | 2.9                                       | 62.1   | -699.6  | -304.9                     | -1020.5  | 528.7                         | 412.8                         | 941.5            |
| 2024                        |   |                          |                  |  |   |  |   |                            |  |                               |                               |                  |
| ديسمبر 2024                 | -68.4   | 16.1                     | -52.3            | 172.0  | -0.2                                      | 33.9   | -134.4  | 74.7                       | 146.0  | -573.7                        | 375.3                         | -198.4           |
| 2025                        |   |                          |                  |  |   |  |   |                            |  |                               |                               |                  |
| يناير 2025                  | -12.8   | 64.7                     | 51.9             | 147.4  | 6.5                                       | 47.7   | -219.4  | -425.0                     | -442.8   | 229.6                         | 265.1                         | 494.7            |
| فبراير                      | 350.0   | 121.5                    | 471.6            | 164.6  | 1.2                                       | 27.4   | 10.1  | -92.4                      | 1111.0   | 158.4                         | 202.2                         | 360.6            |
| مارس                        | 225.9   | 199.0                    | 424.9            | 393.0  | 9.0                                       | -22.7  | 412.1   | -459.0                     | 332.5  | 136.1                         | -43.6                         | 92.4             |
| أبريل                       | -41.0   | 373.6                    | 332.5            | 474.5  | 26.0                                      | 126.6  | -486.8  | -10.0                      | 130.2  | 403.6                         | -201.2                        | 202.4            |
| مايو                        | 182.0   | -296.2                   | -114.1           | 412.9  | 15.0                                      | 100.7  | 795.3   | -379.6                     | 944.3  | -542.7                        | -515.7                        | -1058.4          |
| يونيو                       | 20.9  | 185.5                    | 206.4            | 276.5  | 512.3                                     | -43.8  | -403.9  | -112.8                     | 228.3  | 268.8                         | -290.6                        | -21.9            |
| يوليو                       | -677.5  | 707.7                    | 30.2             | 251.8  | 360.1                                     | 78.2   | 279.1   | -211.7                     | 757.4  | -1111.3                       | 384.1                         | -727.2           |
| أغسطس                       | 127.1   | 63.8                     | 190.9            | 209.2  | 316.3                                     | 52.7   | -663.4  | 14.8                       | -70.4  | -220.1                        | 481.5                         | 261.4            |
| سبتمبر                      | 108.2   | -197.8                   | -89.5            | 322.7  | 421.7                                     | -18.3  | 325.8   | -402.0                     | 650.0  | -55.7                         | -683.8                        | -739.6           |
| أكتوبر                      | -155.2  | 37.8                     | -117.4           | 333.0  | 644.5                                     | -93.7  | -111.6  | -145.0                     | 627.2  | -776.3                        | 31.7                          | -744.6           |
| نوفمبر                      | 87.0  | -42.8                    | 44.2             | 128.4  | 42.8                                      | 200.3  | -415.2  | -308.4                     | -352.0   | 293.4                         | 102.8                         | 396.2            |
| ديسمبر                      | 35.6  | -1.1                     | 34.5             | 130.2  | 209.1                                     | -9.2   | -81.5   | -96.2                      | 152.2  | -41.2                         | -76.5                         | -117.7           |

Note: The table has been updated and developed starting from December 2020.

ملاحظة: تم تحديث وتطوير الجدول ابتداءً من ديسمبر 2020.

رسم بياني (2)  
البنك المركزي: الموجودات  
Central Bank: Assets

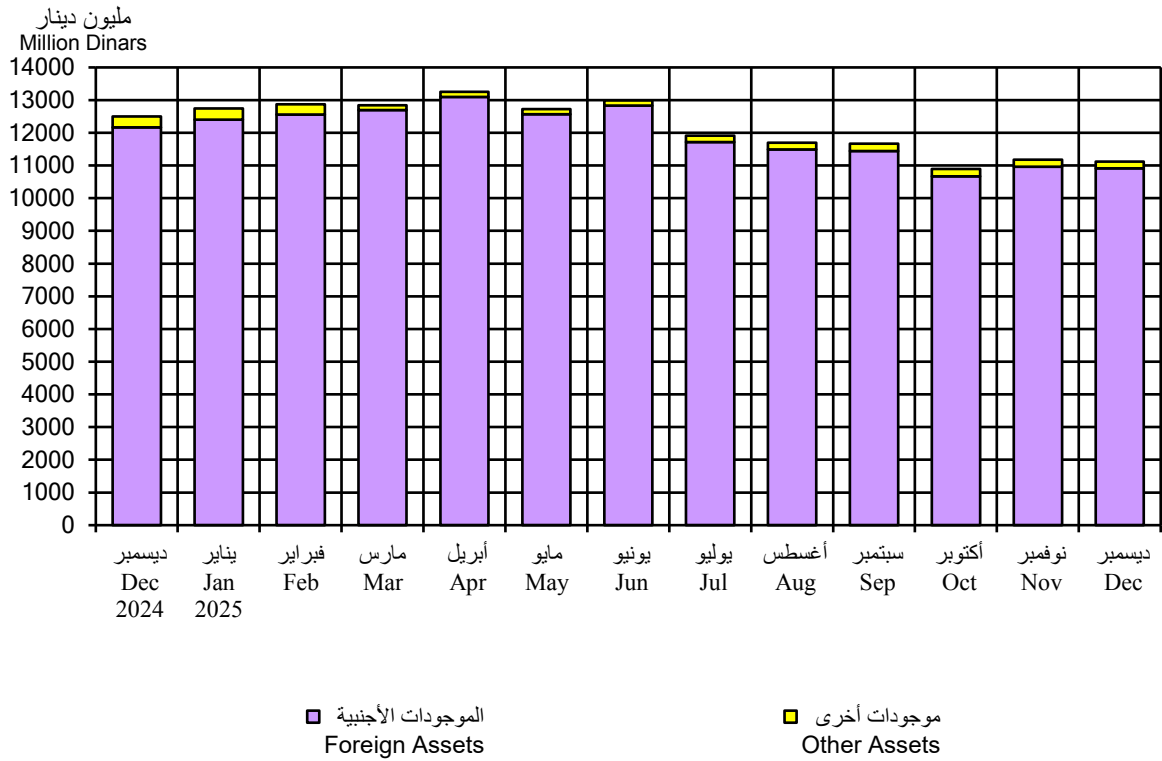

جدول (4) Table  
**البنك المركزي: الموجودات**  
**Central Bank: Assets**  
 (مليون دينار Million Dinars)

| نهاية الشهر<br>End of Month | الموجودات الأجنبية Foreign Assets |   |   | المجموع<br>Total | أوراق تجارية<br>معاد خصمها<br>Rediscounted<br>Commercial<br>Papers | ودائع وحسابات<br>جارية لدى<br>البنوك المحلية<br>Deposits &<br>Current<br>Accounts with<br>Local Banks | مطالب على<br>الحكومة<br>Claims on<br>Government | موجودات<br>أخرى<br>Other<br>Assets | مجموع<br>الموجودات<br>Total<br>Assets |
|-----------------------------|-----------------------------------|---|---|------------------|--|---|---|------------------------------------|---------------------------------------|
|                             | الذهب<br>Gold                     | عملة أجنبية<br>وودائع في الخارج<br>Foreign Currency<br>& Deposits<br>Abroad | أوراق مالية<br>في الخارج<br>Foreign<br>Securities |                  |  |   |   |                                    |                                       |
| Dec<br>ديسمبر               |                                   |   |   |                  |  |   |   |                                    |                                       |
| 2020                        | 31.7                              | 13788.4   | 47.4  | 13867.6          | -  | -   | -   | 98.0                               | 13965.5                               |
| 2021                        | 31.7                              | 11998.3   | 47.4  | 12077.5          | -  | -   | -   | 135.8                              | 12213.3                               |
| 2022                        | 31.7                              | 13126.9   | 47.4  | 13206.1          | -  | -   | -   | 272.9                              | 13479.0                               |
| 2023                        | 31.7                              | 12982.9   | 51.5  | 13066.2          | -  | -   | -   | 254.4                              | 13320.6                               |
| 2024                        |                                   |   |   |                  |  |   |   |                                    |                                       |
| Dec<br>ديسمبر               | 31.7                              | 12087.8   | 51.5  | 12171.1          | -  | -   | -   | 331.7                              | 12502.8                               |
| 2025                        |                                   |   |   |                  |  |   |   |                                    |                                       |
| Jan<br>يناير                | 31.7                              | 12319.5   | 51.5  | 12402.8          | -  | -   | -   | 339.2                              | 12742.0                               |
| Feb<br>فبراير               | 31.7                              | 12478.8   | 51.5  | 12562.1          | -  | -   | -   | 305.6                              | 12867.7                               |
| Mar<br>مارس                 | 31.7                              | 12611.8   | 51.5  | 12695.1          | -  | -   | -   | 146.3                              | 12841.4                               |
| Apr<br>أبريل                | 31.7                              | 13018.3   | 51.5  | 13101.6          | -  | -   | -   | 156.2                              | 13257.7                               |
| May<br>مايو                 | 31.7                              | 12486.9   | 51.5  | 12570.2          | -  | -   | -   | 151.5                              | 12721.6                               |
| Jun<br>يونيو                | 31.7                              | 12745.8   | 51.5  | 12829.0          | -  | -   | -   | 158.4                              | 12987.4                               |
| Jul<br>يوليو                | 31.7                              | 11633.4   | 51.5  | 11716.7          | -  | -   | -   | 199.9                              | 11916.6                               |
| Aug<br>أغسطس                | 31.7                              | 11411.3   | 51.5  | 11494.6          | -  | -   | -   | 199.6                              | 11694.1                               |
| Sep<br>سبتمبر               | 31.7                              | 11357.6   | 52.8  | 11442.2          | -  | -   | -   | 224.6                              | 11666.8                               |
| Oct<br>أكتوبر               | 31.7                              | 10583.3   | 52.9  | 10667.9          | -  | -   | -   | 230.0                              | 10897.9                               |
| Nov<br>نوفمبر               | 31.7                              | 10874.7   | 52.9  | 10959.3          | -  | -   | -   | 214.4                              | 11173.7                               |
| Dec<br>ديسمبر               | 31.7                              | 10833.5   | 50.8  | 10916.1          | -  | -   | -   | 207.8                              | 11123.9                               |

جدول (5) Table  
**البنك المركزي: المطلوبات**  
**Central Bank: Liabilities**  
 (مليون دينار Million Dinars)

| نهاية الشهر<br>End of Month | الاحتياطي النقدي (الأساس النقدي)<br>Reserve Money (Monetary Base) |                                   |   |                  | سندات البنك<br>المركزي<br>والتورق<br>المقابل * | حسابات<br>الحكومة      | تأمينات<br>مقابل<br>اعتمادات<br>مستندية * | رأس المال<br>والاحتياطي   | حسابات<br>لمؤسسات<br>وبنوك دولية                           | المطلوبات<br>الأخرى  | مجموع<br>المطلوبات   |
|-----------------------------|---|-----------------------------------|---|------------------|--|------------------------|---|---------------------------|--|----------------------|----------------------|
|                             | النقد<br>المتداول   | حسابات<br>ودائع<br>تحت الطلب      | ودائع البنوك<br>المحلية لأجل<br>والتورق المقابل *<br>Local Bank<br>Time Deposits &<br>Related Tawarruq *<br>(1) | المجموع<br>Total |  |                        |   |                           |  |                      |                      |
|                             | Currency in<br>Circulation  | Accounts<br>and Sight<br>Deposits |   |                  | CBK Bonds &<br>Related Tawarruq *              | Government<br>Accounts | Deposits<br>Against<br>L/Cs               | Capital<br>and<br>Reserve | Accounts of<br>International<br>Organizations<br>and Banks | Other<br>Liabilities | Total<br>Liabilities |
| ديسمبر<br>Dec               |   |                                   |   |                  |  |                        |   |                           |  |                      |                      |
| 2020                        | 2234.5  | 2810.2                            | 2700.2  | 7744.9           | 2964.0   | 1757.3                 | 201.1                                     | 959.9                     | 54.3   | 284.1                | 13965.5              |
| 2021                        | 2071.8  | 2249.1                            | 2025.2  | 6346.1           | 2964.1   | 1400.4                 | 166.9                                     | 981.7                     | 43.7   | 310.4                | 12213.3              |
| 2022                        | 1999.9  | 2384.2                            | 1380.4  | 5764.6           | 3384.1   | 2531.9                 | 195.3                                     | 997.6                     | 13.2   | 592.4                | 13479.0              |
| 2023                        | 2002.1  | 2702.1                            | 1350.3  | 6054.6           | 3318.6   | 1823.2                 | 178.7                                     | 1005.0                    | 29.0   | 911.4                | 13320.6              |
| 2024                        |   |                                   |   |                  |  |                        |   |                           |  |                      |                      |
| ديسمبر<br>Dec               | 1985.5  | 4183.7                            | 740.2   | 6909.4           | 1425.9   | 1690.4                 | 239.4                                     | 1456.8                    | 42.6   | 738.3                | 12502.8              |
| 2025                        |   |                                   |   |                  |  |                        |   |                           |  |                      |                      |
| يناير<br>Jan                | 1953.1  | 4606.7                            | 700.2   | 7260.0           | 1385.8   | 1556.7                 | 236.5                                     | 1456.8                    | 44.7   | 801.4                | 12742.0              |
| فبراير<br>Feb               | 2034.6  | 5145.5                            | -   | 7180.0           | 1385.8   | 1739.4                 | 239.1                                     | 1456.8                    | 45.7   | 821.0                | 12867.7              |
| مارس<br>Mar                 | 2147.8  | 5166.5                            | -   | 7314.4           | 1385.8   | 1696.6                 | 222.2                                     | 1456.8                    | 42.6   | 723.0                | 12841.4              |
| أبريل<br>Apr                | 2008.9  | 4920.4                            | 750.2   | 7679.5           | 1345.6   | 1821.6                 | 234.6                                     | 1456.8                    | 45.5   | 674.0                | 13257.7              |
| مايو<br>May                 | 2048.9  | 4389.7                            | 750.2   | 7188.8           | 1244.8   | 1615.4                 | 219.7                                     | 1948.7                    | 56.8   | 447.5                | 12721.6              |
| يونيو<br>Jun                | 2114.4  | 4316.1                            | 700.2   | 7130.6           | 1204.6   | 2063.3                 | 212.0                                     | 1948.7                    | 46.9   | 381.3                | 12987.4              |
| يوليو<br>Jul                | 1963.3  | 3844.7                            | 800.2   | 6608.2           | 803.1  | 1788.7                 | 210.3                                     | 1948.7                    | 45.8   | 511.7                | 11916.6              |
| أغسطس<br>Aug                | 1909.6  | 4353.2                            | 700.2   | 6963.0           | 401.5  | 1661.6                 | 196.5                                     | 1948.7                    | 43.8   | 479.0                | 11694.1              |
| سبتمبر<br>Sep               | 1918.0  | 4387.1                            | 700.2   | 7005.4           | 201.2  | 1753.9                 | 191.8                                     | 1948.7                    | 47.2   | 518.7                | 11666.8              |
| أكتوبر<br>Oct               | 1926.2  | 3942.3                            | 600.2   | 6468.7           | 201.2  | 1402.0                 | 192.3                                     | 1948.7                    | 49.2   | 635.8                | 10897.9              |
| نوفمبر<br>Nov               | 1917.0  | 4235.5                            | 600.2   | 6752.7           | 201.2  | 1452.0                 | 155.0                                     | 1948.7                    | 47.2   | 616.9                | 11173.7              |
| ديسمبر<br>Dec               | 1931.0  | 4171.7                            | 600.2   | 6702.9           | 201.5  | 1371.4                 | 139.9                                     | 1948.7                    | 45.1   | 714.4                | 11123.9              |

(\* Tawarruq operations are included in data starting from April 2016.

(\* Tawarruq balances in this table include returns on Tawarruq.

(1) The closing of February 2025 coincides with Kuwait's National and Liberation Days holiday.

The maturity date of the last deposit for February was 24/02/2025. In addition,

the closing of March 2025 coincides with Eid Al-Fitr holiday. The maturity date of the last deposit for March was 25/03/2025.

(\* تم إدراج عمليات التورق في البيانات ابتداءً من أبريل 2016.

(\* أرصدة التورق في هذا الجدول تتضمن العوائد عليها.

(1) تزامن إغلاق شهر فبراير 2025 مع عطلة الأعياد الوطنية وعيد التحرير، وقد امتنعت آخر

وديعة لشهر فبراير في 24/2/2025. كما تزامن إغلاق شهر مارس 2025 مع عطلة

عيد الفطر السعيد، وقد امتنعت آخر وديعة لشهر مارس في 25/3/2025.

جدول (6) Table  
**البنك المركزي: النقد المتداول**  
**Central Bank: Currency in Circulation**  
 (مليون دينار Million Dinars)

| نهاية الشهر<br>End of Month | أوراق النقد<br>Notes |                 |                |               |               |               | المجموع<br>Coins  |                |                  |                  |                 | المسكوكات<br>Comme-<br>morative |                  |                |                   | المجموع<br>Total | الإجمالي<br>Grand<br>Total |
|-----------------------------|----------------------|-----------------|----------------|---------------|---------------|---------------|-------------------|----------------|------------------|------------------|-----------------|---------------------------------|------------------|----------------|-------------------|------------------|----------------------------|
|                             | 20<br>Dinars         | 10<br>Dinars    | 5<br>Dinars    | 1<br>Dinar    | 1/2<br>Dinar  | 1/4<br>Dinar  | 100<br>Fils       | 50<br>Fils     | 20<br>Fils       | 10<br>Fils       | 5<br>Fils       | 1<br>Fils                       | المجموع<br>Total |                |                   |                  |                            |
| <b>Dec</b> ديسمبر           |                      |                 |                |               |               |               |                   |                |                  |                  |                 |                                 |                  |                |                   |                  |                            |
| <b>2020</b>                 | 1273.0<br>(57.7)     | 727.7<br>(33.0) | 131.1<br>(5.9) | 47.4<br>(2.2) | 13.8<br>(0.6) | 11.7<br>(0.5) | 2204.7<br>(100.0) | 0.161<br>(0.5) | 13.365<br>(44.9) | 9.391<br>(31.5)  | 3.969<br>(13.3) | 1.825<br>(6.1)                  | 1.047<br>(3.5)   | 0.013<br>(0.0) | 29.770<br>(100.0) | 2234.5           |                            |
| <b>2021</b>                 | 1217.7<br>(59.7)     | 654.7<br>(32.1) | 97.7<br>(4.8)  | 47.5<br>(2.3) | 12.6<br>(0.6) | 10.7<br>(0.5) | 2041.0<br>(100.0) | 0.161<br>(0.5) | 13.900<br>(45.1) | 9.734<br>(31.6)  | 4.037<br>(13.1) | 1.872<br>(6.1)                  | 1.073<br>(3.5)   | 0.013<br>(0.0) | 30.789<br>(100.0) | 2071.8           |                            |
| <b>2022</b>                 | 1160.9<br>(59.0)     | 633.8<br>(32.2) | 102.7<br>(5.2) | 47.4<br>(2.4) | 13.2<br>(0.7) | 10.8<br>(0.5) | 1968.8<br>(100.0) | 0.161<br>(0.5) | 14.052<br>(45.1) | 9.864<br>(31.7)  | 4.067<br>(13.1) | 1.895<br>(6.1)                  | 1.082<br>(3.5)   | 0.013<br>(0.0) | 31.135<br>(100.0) | 1999.9           |                            |
| <b>2023</b>                 | 1121.4<br>(56.9)     | 661.0<br>(33.5) | 113.2<br>(5.7) | 48.4<br>(2.5) | 14.5<br>(0.7) | 12.2<br>(0.6) | 1970.6<br>(100.0) | 0.162<br>(0.5) | 14.214<br>(45.1) | 9.981<br>(31.7)  | 4.088<br>(13.0) | 1.933<br>(6.1)                  | 1.106<br>(3.5)   | 0.013<br>(0.0) | 31.497<br>(100.0) | 2002.1           |                            |
| <b>2024</b>                 |                      |                 |                |               |               |               |                   |                |                  |                  |                 |                                 |                  |                |                   |                  |                            |
| <b>Dec</b> ديسمبر           | 1091.2<br>(55.8)     | 648.5<br>(33.2) | 142.3<br>(7.3) | 46.2<br>(2.4) | 13.9<br>(0.7) | 11.8<br>(0.6) | 1953.9<br>(100.0) | 0.162<br>(0.5) | 14.138<br>(44.7) | 10.068<br>(31.9) | 4.136<br>(13.1) | 1.961<br>(6.2)                  | 1.116<br>(3.5)   | 0.013<br>(0.0) | 31.593<br>(100.0) | 1985.5           |                            |
| <b>2025</b>                 |                      |                 |                |               |               |               |                   |                |                  |                  |                 |                                 |                  |                |                   |                  |                            |
| <b>Jan</b> يناير            | 1069.7<br>(55.7)     | 635.4<br>(33.1) | 146.5<br>(7.6) | 45.0<br>(2.3) | 13.5<br>(0.7) | 11.6<br>(0.6) | 1921.6<br>(100.0) | 0.162<br>(0.5) | 14.128<br>(44.7) | 10.068<br>(31.9) | 4.139<br>(13.1) | 1.964<br>(6.2)                  | 1.116<br>(3.5)   | 0.013<br>(0.0) | 31.590<br>(100.0) | 1953.1           |                            |
| <b>Feb</b> فبراير           | 1103.5<br>(55.1)     | 651.0<br>(32.5) | 171.6<br>(8.6) | 49.9<br>(2.5) | 14.5<br>(0.7) | 12.4<br>(0.6) | 2003.0<br>(100.0) | 0.162<br>(0.5) | 14.118<br>(44.7) | 10.073<br>(31.9) | 4.147<br>(13.1) | 1.975<br>(6.2)                  | 1.117<br>(3.5)   | 0.013<br>(0.0) | 31.605<br>(100.0) | 2034.6           |                            |
| <b>Mar</b> مارس             | 1162.7<br>(54.9)     | 697.1<br>(32.9) | 163.2<br>(7.7) | 64.0<br>(3.0) | 15.9<br>(0.8) | 13.4<br>(0.6) | 2116.3<br>(100.0) | 0.162<br>(0.5) | 14.098<br>(44.6) | 10.063<br>(31.9) | 4.147<br>(13.1) | 1.975<br>(6.3)                  | 1.117<br>(3.5)   | 0.013<br>(0.0) | 31.575<br>(100.0) | 2147.8           |                            |
| <b>Apr</b> أبريل            | 1092.2<br>(56.0)     | 650.4<br>(33.4) | 128.2<br>(6.6) | 53.2<br>(2.7) | 13.7<br>(0.7) | 11.0<br>(0.6) | 1948.7<br>(100.0) | 0.162<br>(0.5) | 14.049<br>(44.6) | 10.054<br>(31.9) | 4.153<br>(13.2) | 1.981<br>(6.3)                  | 1.119<br>(3.5)   | 0.013<br>(0.0) | 31.530<br>(100.0) | 1980.2           |                            |
| <b>May</b> مايو             | 1141.2<br>(56.6)     | 674.5<br>(33.4) | 111.4<br>(5.5) | 62.1<br>(3.1) | 15.6<br>(0.8) | 12.5<br>(0.6) | 2017.4<br>(100.0) | 0.162<br>(0.5) | 14.029<br>(44.5) | 10.054<br>(31.9) | 4.159<br>(13.2) | 1.985<br>(6.3)                  | 1.119<br>(3.5)   | 0.013<br>(0.0) | 31.520<br>(100.0) | 2048.9           |                            |
| <b>Jun</b> يونيو            | 1187.8<br>(57.0)     | 695.9<br>(33.4) | 113.3<br>(5.4) | 58.7<br>(2.8) | 15.1<br>(0.7) | 12.2<br>(0.6) | 2082.9<br>(100.0) | 0.162<br>(0.5) | 13.969<br>(44.4) | 10.054<br>(32.0) | 4.159<br>(13.2) | 1.985<br>(6.3)                  | 1.119<br>(3.6)   | 0.013<br>(0.0) | 31.460<br>(100.0) | 2114.4           |                            |
| <b>Jul</b> يوليو            | 1110.5<br>(57.5)     | 638.4<br>(33.0) | 102.0<br>(5.3) | 54.4<br>(2.8) | 14.5<br>(0.8) | 12.0<br>(0.6) | 1931.8<br>(100.0) | 0.162<br>(0.5) | 13.975<br>(44.4) | 10.064<br>(32.0) | 4.165<br>(13.2) | 1.988<br>(6.3)                  | 1.119<br>(3.6)   | 0.013<br>(0.0) | 31.485<br>(100.0) | 1963.3           |                            |
| <b>Aug</b> أغسطس            | 1088.2<br>(57.9)     | 612.7<br>(32.6) | 99.9<br>(5.3)  | 51.8<br>(2.8) | 13.9<br>(0.7) | 11.6<br>(0.6) | 1878.1<br>(100.0) | 0.162<br>(0.5) | 13.975<br>(44.4) | 10.064<br>(32.0) | 4.168<br>(13.2) | 1.988<br>(6.3)                  | 1.120<br>(3.6)   | 0.013<br>(0.0) | 31.489<br>(100.0) | 1909.6           |                            |
| <b>Sep</b> سبتمبر           | 1090.6<br>(57.8)     | 610.8<br>(32.4) | 110.2<br>(5.8) | 49.3<br>(2.6) | 13.7<br>(0.7) | 11.8<br>(0.6) | 1886.5<br>(100.0) | 0.162<br>(0.5) | 14.000<br>(44.4) | 10.094<br>(32.0) | 4.180<br>(13.2) | 1.994<br>(6.3)                  | 1.121<br>(3.5)   | 0.013<br>(0.0) | 31.563<br>(100.0) | 1918.0           |                            |
| <b>Oct</b> أكتوبر           | 1077.1<br>(56.8)     | 625.7<br>(33.0) | 118.2<br>(6.2) | 48.6<br>(2.6) | 13.5<br>(0.7) | 11.6<br>(0.6) | 1894.7<br>(100.0) | 0.162<br>(0.5) | 13.975<br>(44.3) | 10.084<br>(32.0) | 4.190<br>(13.3) | 2.000<br>(6.3)                  | 1.122<br>(3.6)   | 0.013<br>(0.0) | 31.546<br>(100.0) | 1926.2           |                            |
| <b>Nov</b> نوفمبر           | 1071.5<br>(56.8)     | 625.7<br>(33.2) | 116.6<br>(6.2) | 47.3<br>(2.5) | 12.9<br>(0.7) | 11.5<br>(0.6) | 1885.5<br>(100.0) | 0.162<br>(0.5) | 13.895<br>(44.2) | 10.075<br>(32.0) | 4.196<br>(13.3) | 2.003<br>(6.4)                  | 1.122<br>(3.6)   | 0.013<br>(0.0) | 31.466<br>(100.0) | 1917.0           |                            |
| <b>Dec</b> ديسمبر           | 1069.4<br>(56.3)     | 632.3<br>(33.3) | 127.2<br>(6.7) | 46.7<br>(2.5) | 12.8<br>(0.7) | 11.1<br>(0.6) | 1899.5<br>(100.0) | 0.162<br>(0.5) | 13.875<br>(44.1) | 10.075<br>(32.0) | 4.196<br>(13.3) | 2.003<br>(6.4)                  | 1.122<br>(3.6)   | 0.013<br>(0.0) | 31.446<br>(100.0) | 1931.0           |                            |

Note: Figures in parentheses refer to the relative importance of the item to the total.

ملاحظة: الأرقام بين الأقواس تشير لأهمية البند النسبية إلى المجموع.

جدول (7) Table

## عمليات المقاصة والتسويات فيما بين البنوك المحلية

## Bank Clearings and local Interbank Settlement Transactions

| الشهر<br>Month | Cheques  |   | شيكات  | عمليات التسويات<br>فيما بين البنوك المحلية<br>(مليون دينار)<br>Local Interbank Settlement<br>Transactions<br>(Million Dinars) |
|----------------|--|---|--|---|
|                | القيمة الإجمالية<br>(مليون دينار)<br>Total Value<br>(Million Dinars) | عدد العمليات<br>(ألف)<br>Number of<br>Transactions<br>(Thousands) | متوسط العملية<br>(دينار)<br>Average per<br>Transaction<br>(Dinars) |   |
| Dec<br>ديسمبر  |  |   |  |   |
| 2020           | 1486.8   | 221.4   | 6716.5   | 27631.7   |
| 2021           | 1599.7   | 216.4   | 7392.5   | 16943.7   |
| 2022           | 1401.6   | 204.8   | 6842.8   | 19801.9   |
| 2023           | 1475.2   | 197.8   | 7458.1   | 23206.2   |
| 2024           |  |   |  |   |
| Dec<br>ديسمبر  | 1778.8   | 216.5   | 8216.6   | 25429.7   |
| 2025           |  |   |  |   |
| Jan<br>يناير   | 1388.4   | 185.0   | 7502.7   | 20751.2   |
| Feb<br>فبراير  | 1320.0   | 174.4   | 7570.3   | 17543.1   |
| Mar<br>مارس    | 1438.5   | 193.9   | 7420.5   | 25137.1   |
| Apr<br>أبريل   | 1913.2   | 216.5   | 8837.7   | 36336.4   |
| May<br>مايو    | 1592.6   | 209.5   | 7603.8   | 27457.8   |
| Jun<br>يونيو   | 1588.7   | 183.2   | 8670.3   | 25553.0   |
| Jul<br>يوليو   | 1726.4   | 205.9   | 8383.0   | 28185.9   |
| Aug<br>أغسطس   | 1336.0   | 178.9   | 7468.5   | 26158.9   |
| Sep<br>سبتمبر  | 1386.0   | 189.6   | 7309.3   | 31512.8   |
| Oct<br>أكتوبر  | 1584.9   | 198.4   | 7987.6   | 33245.5   |
| Nov<br>نوفمبر  | 1413.0   | 190.6   | 7415.0   | 28825.3   |
| Dec<br>ديسمبر  | 1625.0   | 209.6   | 7752.7   | 32080.4   |

Note : The Cheques Including Central Bank of Kuwait  
and Kuwait Credit Bank.

ملاحظة : الشيكات تتضمن بنك الكويت المركزي  
وبنك الائتمان الكويتي.

جدول (7-1) Table

الشيكات المقدمة للبنوك المحلية والشيكات المرتجعة والحسابات المقفلة بسبب ارتجاع شيكات لعدم وجود رصيد  
Checks presented to local banks, rejected checks, and accounts closed due to lack of balance

| الفترة<br>Period         | إجمالي الشيكات المقدمة<br>Total presented checks |  |                                    | إجمالي الشيكات المرتجعة لعدم وجود رصيد<br>Total rejected checks due to lack of balance |  |                                    | إجمالي الحسابات المقفلة بسبب ارتجاع شيكات لعدم وجود رصيد<br>Total accounts closed due to lack of balance |                                    |                                 |  |
|--------------------------|--|--|------------------------------------|--|--|------------------------------------|--|------------------------------------|---------------------------------|--|
|                          | عدد الشيكات<br>Number of checks                  | قيمة الشيكات (مليون دينار)<br>Value of checks (Million Dinars) | عدد العملاء<br>Number of customers | عدد الشيكات<br>Number of checks  | قيمة الشيكات (مليون دينار)<br>Value of checks (Million Dinars) | عدد العملاء<br>Number of customers | عدد العملاء<br>(1)<br>Number of customers  | عدد الحسابات<br>Number of accounts | عدد الشيكات<br>Number of checks | قيمة الشيكات (مليون دينار)<br>Value of checks (Million Dinars) |
| 2020                     |  |  |                                    |  |  |                                    |  |                                    |                                 |  |
| Jul - Dec يوليو - ديسمبر | 2,080,830  | 12,709.3   | 130,054                            | 1,745  | 30.4   | 1,205                              | 264  | 268                                | 879                             | 96.6   |
| 2021                     |  |  |                                    |  |  |                                    |  |                                    |                                 |  |
| Jan - Jun يناير - يونيو  | 2,150,989  | 13,080.6   | 57,195                             | 1,698  | 24.1   | 1,245                              | 209  | 221                                | 626                             | 9.4  |
| Jul - Dec يوليو - ديسمبر | 2,058,076  | 13,424.5   | 64,402                             | 1,758  | 82.8   | 1,177                              | 253  | 266                                | 803                             | 8.8  |
| 2022                     |  |  |                                    |  |  |                                    |  |                                    |                                 |  |
| Jan - Jun يناير - يونيو  | 2,196,576  | 15,587.4   | 55,938                             | 1,973  | 30.0   | 1,303                              | 274  | 303                                | 873                             | 11.3   |
| Jul - Dec يوليو - ديسمبر | 2,147,890  | 12,978.3   | 54,677                             | 1,989  | 29.8   | 1,284                              | 284  | 305                                | 1,014                           | 18.7   |
| 2023                     |  |  |                                    |  |  |                                    |  |                                    |                                 |  |
| Jan - Jun يناير - يونيو  | 2,191,148  | 13,212.1   | 51,995                             | 2,072  | 24.0   | 1,387                              | 312  | 330                                | 979                             | 8.6  |
| Jul - Dec يوليو - ديسمبر | 2,161,244  | 12,323.8   | 52,484                             | 2,223  | 35.6   | 1,391                              | 334  | 354                                | 1,106                           | 11.3   |
| 2024                     |  |  |                                    |  |  |                                    |  |                                    |                                 |  |
| Jan - Jun يناير - يونيو  | 2,142,779  | 12,512.3   | 52,500                             | 2,082  | 18.9   | 1,399                              | 311  | 323                                | 977                             | 8.4  |
| Jul - Dec يوليو - ديسمبر | 2,048,401  | 12,207.7   | 56,901                             | 2,152  | 50.9   | 1,464                              | 301  | 318                                | 960                             | 6.2  |
| 2025                     |  |  |                                    |  |  |                                    |  |                                    |                                 |  |
| Jan - Jun يناير - يونيو  | 1,951,192  | 12,902.1   | 55,027                             | 2,152  | 22.8   | 1,421                              | 316  | 328                                | 1,009                           | 12.2   |
| Jul - Dec يوليو - ديسمبر | 1,914,003  | 11,813.1   | 46,185                             | 2,119  | 28.4   | 1,463                              | 329  | 342                                | 1,020                           | 11.1   |

Source : Central Bank of Kuwait.

(1) The increase in the number of customers over the number of accounts closed, is due to the joint accounts that have been closed.

المصدر : بنك الكويت المركزي.

(1) زيادة عدد العملاء عن عدد الحسابات المقفلة يرجع إلى وجود حسابات مشتركة تم إقفالها لبعض العملاء.

جدول (8) Table (8)  
أدوات الدين العام\*  
Public Debt Instruments\*  
(مليون دينار Million Dinars)

| الشهر<br>Month        | أذونات وسندات الخزنة<br>والتورق المقابل<br>Treasury Bills & Bonds and<br>Related Tawarruq |                               |                   | مقتنيات الجهات<br>من الأدوات<br>Holdings of<br>Instruments |                                     |               | سعر الفائدة (العائد)<br>على الإصدارات الجديدة<br>Interest Rate (Return)<br>For New Issue |                              |  |                                      |                                       |                                     |
|-----------------------|---|-------------------------------|-------------------|--|-------------------------------------|---------------|--|------------------------------|--|--------------------------------------|---------------------------------------|-------------------------------------|
|                       | المستحق<br>Matured  | إصدار<br>جديد<br>New<br>Issue | الرصيد<br>Balance | البنك<br>المركزي<br>Central<br>Bank                        | البنوك<br>المحلية<br>Local<br>Banks | أخرى<br>Other | سنة<br>One<br>Year<br>(%)  | سنتان<br>Two<br>Years<br>(%) | ثلاث<br>سنوات<br>Three<br>Years<br>(%) | خمس<br>سنوات<br>Five<br>Years<br>(%) | سبع<br>سنوات<br>Seven<br>Years<br>(%) | عشر<br>سنوات<br>Ten<br>Years<br>(%) |
| Dec<br>ديسمبر<br>2020 | -   | -                             | 1050.0            | -  | 1050.0                              | -             | -  | -                            | -                                      | -                                    | -                                     | -                                   |
| 2021                  | 50.0  | -                             | 800.0             | -  | 800.0                               | -             | -  | -                            | -                                      | -                                    | -                                     | -                                   |
| 2022                  | -   | -                             | 280.0             | -  | 280.0                               | -             | -  | -                            | -                                      | -                                    | -                                     | -                                   |
| 2023                  | -   | -                             | 210.0             | -  | 210.0                               | -             | -  | -                            | -                                      | -                                    | -                                     | -                                   |
| 2024                  | -   | -                             | -                 | -  | -                                   | -             | -  | -                            | -                                      | -                                    | -                                     | -                                   |
| Dec<br>ديسمبر<br>2025 | -   | -                             | 50.0              | -  | 50.0                                | -             | -  | -                            | -                                      | -                                    | -                                     | -                                   |
| Jan<br>يناير          | -   | -                             | 50.0              | -  | 50.0                                | -             | -  | -                            | -                                      | -                                    | -                                     | -                                   |
| Feb<br>فبراير         | -   | -                             | 50.0              | -  | 50.0                                | -             | -  | -                            | -                                      | -                                    | -                                     | -                                   |
| Mar<br>مارس           | -   | -                             | 50.0              | -  | 50.0                                | -             | -  | -                            | -                                      | -                                    | -                                     | -                                   |
| Apr<br>أبريل          | -   | -                             | 50.0              | -  | 50.0                                | -             | -  | -                            | -                                      | -                                    | -                                     | -                                   |
| May<br>مايو           | -   | -                             | 50.0              | -  | 50.0                                | -             | -  | -                            | -                                      | -                                    | -                                     | -                                   |
| Jun<br>يونيو          | -   | 500.0                         | 550.0             | -  | 550.0                               | -             | 4.375  | -                            | -                                      | -                                    | -                                     | -                                   |
| Jul<br>يوليو          | -   | 350.0                         | 900.0             | -  | 900.0                               | -             | -  | 4.450                        | 4.375                                  | -                                    | -                                     | -                                   |
| Aug<br>أغسطس          | -   | 300.0                         | 1200.0            | -  | 1200.0                              | -             | -  | -                            | 4.625                                  | 4.875                                | -                                     | -                                   |
| Sep<br>سبتمبر         | -   | 400.0                         | 1600.0            | -  | 1600.0                              | -             | -  | -                            | -                                      | 4.625                                | 5.125                                 | 5.375                               |
| Oct<br>أكتوبر         | -   | 450.0                         | 2050.0            | -  | 2050.0                              | -             | -  | -                            | -                                      | -                                    | 4.875                                 | 5.125                               |
| Nov<br>نوفمبر         | -   | -                             | 2050.0            | -  | 2050.0                              | -             | -  | -                            | -                                      | -                                    | -                                     | -                                   |
| Dec<br>ديسمبر         | -   | 200.0                         | 2250.0            | -  | 2250.0                              | -             | -  | 4.000                        | -                                      | -                                    | -                                     | -                                   |

(Note) :Tawarruq transactions for Public Debt started in April 2016. Further information on Public Debt may be obtained from the CBK Public Debt page which includes detailed data for all publications.  
(\* Tawarruq balances in this table do not include returns on Tawarruq.

(ملاحظة) : بدأت عمليات التورق للدين العام في أبريل 2016. لمزيد من المعلومات حول الدين العام يمكنكم الاطلاع من خلال صفحة الدين العام لبنك الكويت المركزي والمتضمنة البيانات التفصيلية لجميع الإصدارات. (\* أرصدة التورق في هذا الجدول لا تتضمن العوائد عليها.

جدول (8-1) Table  
**سندات البنك المركزي والتورق المقابل \***  
**CBK Bonds and Related Tawarruq \***  
 (مليون دينار Million Dinars)

| الفترة<br>Period | سندات وتورق مقابل استحقاق 3 أشهر<br>3-MONTH CBK Bonds and Related Tawarruq |                         |                   | سندات وتورق مقابل استحقاق 6 أشهر<br>6-MONTH CBK Bonds and Related Tawarruq |                         |                   | سندات وتورق مقابل استحقاق 12 شهر<br>12-MONTH CBK Bonds and Related Tawarruq |                         |                   | التورق مع البنك<br>المركزي<br>(سنة وأكثر) **<br>Tawarruq with CBK<br>(one year and more)** | الرصيد<br>الإجمالي<br>Total<br>Balance | سعر الفائدة (العائد)<br>Interest Rate (Return) |                              |                                   |
|------------------|--|-------------------------|-------------------|--|-------------------------|-------------------|---|-------------------------|-------------------|--|--|--|------------------------------|-----------------------------------|
|                  | المستحق<br>Matured   | إصدار جديد<br>New Issue | الرصيد<br>Balance | المستحق<br>Matured   | إصدار جديد<br>New Issue | الرصيد<br>Balance | المستحق<br>Matured  | إصدار جديد<br>New Issue | الرصيد<br>Balance |  |  | ثلاثة شهور<br>Three-<br>Month<br>(%)           | سنة شهور<br>Six-Month<br>(%) | 12 شهر<br>Twelve-<br>Month<br>(%) |
| Dec 2020         | 490.0  | 490.0                   | 1410.0            | 640.0  | 640.0                   | 1520.0            | -   | -                       | -                 | 28.0   | 2958.0                                 | 1.125  | 1.250                        | -                                 |
| 2021             | 490.0  | 490.0                   | 1170.0            | 280.0  | 280.0                   | 1760.0            | -   | -                       | -                 | 28.0   | 2958.0                                 | 1.125  | 1.250                        | -                                 |
| 2022             | 690.0  | 480.0                   | 1080.0            | 280.0  | 230.0                   | 2130.0            | -   | -                       | 130.0             | 23.0   | 3363.0                                 | 4.125  | 4.250                        | 4.5                               |
| 2023             | 480.0  | 480.0                   | 1320.0            | 230.0  | 230.0                   | 1830.0            | -   | -                       | 130.0             | 15.0   | 3295.0                                 | 4.375  | 4.500                        | 4.6                               |
| 2024             |  |                         |                   |  |                         |                   |   |                         |                   |  |  |  |                              |                                   |
| Dec 2024         | 960.0  | 680.0                   | 1320.0            | -  | -                       | 100.0             | -   | -                       | -                 | -  | 1420.0                                 | 4.125  | 4.250                        | 4.375                             |
| 2025             |  |                         |                   |  |                         |                   |   |                         |                   |  |  |  |                              |                                   |
| Jan 2025         | 240.0  | 200.0                   | 1280.0            | -  | -                       | 100.0             | -   | -                       | -                 | -  | 1380.0                                 | 4.125  | 4.250                        | 4.375                             |
| Feb              | 400.0  | 400.0                   | 1280.0            | -  | -                       | 100.0             | -   | -                       | -                 | -  | 1380.0                                 | 4.125  | 4.250                        | 4.375                             |
| Mar              | 440.0  | 440.0                   | 1280.0            | -  | -                       | 100.0             | -   | -                       | -                 | -  | 1380.0                                 | 4.125  | 4.250                        | 4.375                             |
| Apr              | 440.0  | 400.0                   | 1240.0            | -  | -                       | 100.0             | -   | -                       | -                 | -  | 1340.0                                 | 4.125  | 4.250                        | 4.375                             |
| May              | 400.0  | 400.0                   | 1240.0            | 100.0  | -                       | -                 | -   | -                       | -                 | -  | 1240.0                                 | 4.125  | 4.250                        | 4.375                             |
| Jun              | 440.0  | 400.0                   | 1200.0            | -  | -                       | -                 | -   | -                       | -                 | -  | 1200.0                                 | 4.125  | 4.250                        | 4.375                             |
| Jul              | 400.0  | -                       | 800.0             | -  | -                       | -                 | -   | -                       | -                 | -  | 800.0                                  | 4.125  | 4.250                        | 4.375                             |
| Aug              | 400.0  | -                       | 400.0             | -  | -                       | -                 | -   | -                       | -                 | -  | 400.0                                  | 4.125  | 4.250                        | 4.375                             |
| Sep              | 400.0  | 100.0                   | 100.0             | -  | 100.0                   | 100.0             | -   | -                       | -                 | -  | 200.0                                  | 3.875  | 4.000                        | 4.125                             |
| Oct              | -  | -                       | 100.0             | -  | -                       | 100.0             | -   | -                       | -                 | -  | 200.0                                  | 3.875  | 4.000                        | 4.125                             |
| Nov              | -  | -                       | 100.0             | -  | -                       | 100.0             | -   | -                       | -                 | -  | 200.0                                  | 3.875  | 4.000                        | 4.125                             |
| Dec              | 100.0  | -                       | -                 | -  | 100.0                   | 200.0             | -   | -                       | -                 | -  | 200.0                                  | 3.625  | 3.750                        | 3.875                             |

(Note): Tawarruq operations with CBK (of one year and more) started from April 2010.

(\*) An instrument of monetary policy used to regulate liquidity with conventional banks (CBK bonds) and Islamic banks (Tawarruq operations).

(\*) Balances in this table do not include return on Tawarruq.

(\*\*) Rate of return on Tawarruq operations (of one year and more) matches interest rates on Treasury Bonds of same maturity periods shown in table (8).

(ملاحظة): تم البدء بعمليات التورق مع البنك المركزي (سنة وأكثر) ابتداء من أبريل 2010.

(\*) إحدى أدوات السياسة النقدية لتنظيم مستويات السيولة مع البنوك التقليدية (سندات البنك المركزي) والبنوك الإسلامية (عمليات التورق).

(\*) الأرصدة في هذا الجدول لا تتضمن العوائد على التورق.

(\*\*) سعر العائد على عمليات التورق استحقاق فترة سنة وأكثر يمثل أسعار الفائدة على سندات الخزانة لنفس فترات الاستحقاق والمضروبة في الجدول رقم (8).

جدول (9) Table

البنك المركزي: أرصدة بالدينار الكويتي مع البنوك المحلية  
Central Bank: Balances in KD with Local Banks

(مليون دينار Million Dinars)

| نهاية الشهر<br>End of Month | مطالب البنوك المحلية على البنك المركزي<br>Claims of Local Banks on CBK |   |  | مطالب البنك المركزي على البنوك المحلية<br>Claims of CBK on Local Banks |  |   |  | الرصيد<br>(صافي)<br>(1) | سعر الخصم<br>(بالمائة سنويا)<br>(2) |       |
|-----------------------------|--|---|--|--|--|---|--|-------------------------|-------------------------------------|-------|
|                             | ودائع<br>تحت الطلب<br>Sight<br>Deposits                                | ودائع<br>لأجل<br>والتورق<br>المقابل *<br>Time Deposits &<br>Related Tawarruq *<br>(2) | سندات البنك<br>المركزي<br>والتورق<br>المقابل *<br>CBK Bonds &<br>Related Tawarruq *<br>(2) | المجموع<br>Total   | تبادل<br>العملات<br>لأجل<br>(1)<br>Swaps | الخصم<br>وإعادة<br>الخصم<br>Rediscounts | ودائع<br>وحسابات<br>جارية<br>Deposits<br>& Current<br>Accounts |                         |                                     |       |
| Dec 2020                    | 2809.3   | 2700.2  | 2964.0   | 8473.5   | -  | -                                       | -  | -                       | -8473.5                             | 1.500 |
| 2021                        | 2248.2   | 2025.2  | 2964.1   | 7237.4   | -  | -                                       | -  | -                       | -7237.4                             | 1.500 |
| 2022                        | 2382.4   | 1380.4  | 3384.1   | 7146.9   | -  | -                                       | -  | -                       | -7146.9                             | 3.500 |
| 2023                        | 2701.4   | 1350.3  | 3318.6   | 7370.3   | -  | -                                       | -  | -                       | -7370.3                             | 4.250 |
| Dec 2024                    | 4182.9   | 740.2   | 1425.9   | 6349.0   | -  | -                                       | -  | -                       | -6349.0                             | 4.000 |
| Jan 2025                    | 4605.7   | 700.2   | 1385.8   | 6691.7   | -  | -                                       | -  | -                       | -6691.7                             | 4.000 |
| Feb                         | 5144.8   | -   | 1385.8   | 6530.6   | -  | -                                       | -  | -                       | -6530.6                             | 4.000 |
| Mar                         | 5165.9   | -   | 1385.8   | 6551.7   | -  | -                                       | -  | -                       | -6551.7                             | 4.000 |
| Apr                         | 4918.0   | 750.2   | 1345.6   | 7013.9   | -  | -                                       | -  | -                       | -7013.9                             | 4.000 |
| May                         | 4389.2   | 750.2   | 1244.8   | 6384.2   | -  | -                                       | -  | -                       | -6384.2                             | 4.000 |
| Jun                         | 4314.9   | 700.2   | 1204.6   | 6219.7   | -  | -                                       | -  | -                       | -6219.7                             | 4.000 |
| Jul                         | 3844.1   | 800.2   | 803.1  | 5447.4   | -  | -                                       | -  | -                       | -5447.4                             | 4.000 |
| Aug                         | 4352.7   | 700.2   | 401.5  | 5454.5   | -  | -                                       | -  | -                       | -5454.5                             | 4.000 |
| Sep                         | 4385.8   | 700.2   | 201.2  | 5287.2   | -  | -                                       | -  | -                       | -5287.2                             | 3.750 |
| Oct                         | 3941.4   | 600.2   | 201.2  | 4742.8   | -  | -                                       | -  | -                       | -4742.8                             | 3.750 |
| Nov                         | 4226.9   | 600.2   | 201.2  | 5028.3   | -  | -                                       | -  | -                       | -5028.3                             | 3.750 |
| Dec                         | 4167.8   | 600.2   | 201.5  | 4969.5   | -  | -                                       | -  | -                       | -4969.5                             | 3.500 |

(\* Tawarruq operations are included in data starting from April 2016.

(\* تم إدراج عمليات التورق في البيانات ابتداء من أبريل 2016.

(\* Tawarruq balances in this table include returns on Tawarruq.

(\* أرصدة التورق في هذا الجدول تتضمن العوائد عليها.

(1) Positive when KD funds are injected by CBK into banks, and negative (-) in the opposite case.

(1) بالموجب حينما يتم ضخ الدينار من قبل البنك المركزي إلى البنوك، وبالسالب (-) في الحالة العكسية.

(2) The closing of February 2025 coincides with Kuwait's National and Liberation Days holiday.

(2) تزامن إقفال شهر فبراير 2025 مع عطلة الأعياد الوطنية وعيد التحرير، وقد استخفت آخر وديعة

The maturity date of the last deposit for February was 24/02/2025. In addition, the closing of March 2025 coincides with Eid Al-Fitr holiday. The maturity date of the last deposit for March was 25/03/2025.

لشهر فبراير في 24/2/2025. كما تزامن إقفال شهر مارس 2025 مع عطلة عيد الفطر السعيد، وقد استخفت آخر وديعة لشهر مارس في 25/3/2025.

رسم بياني (3)  
البنوك المحلية: الموجودات  
Local Banks: Assets

مليون دينار  
Million Dinars

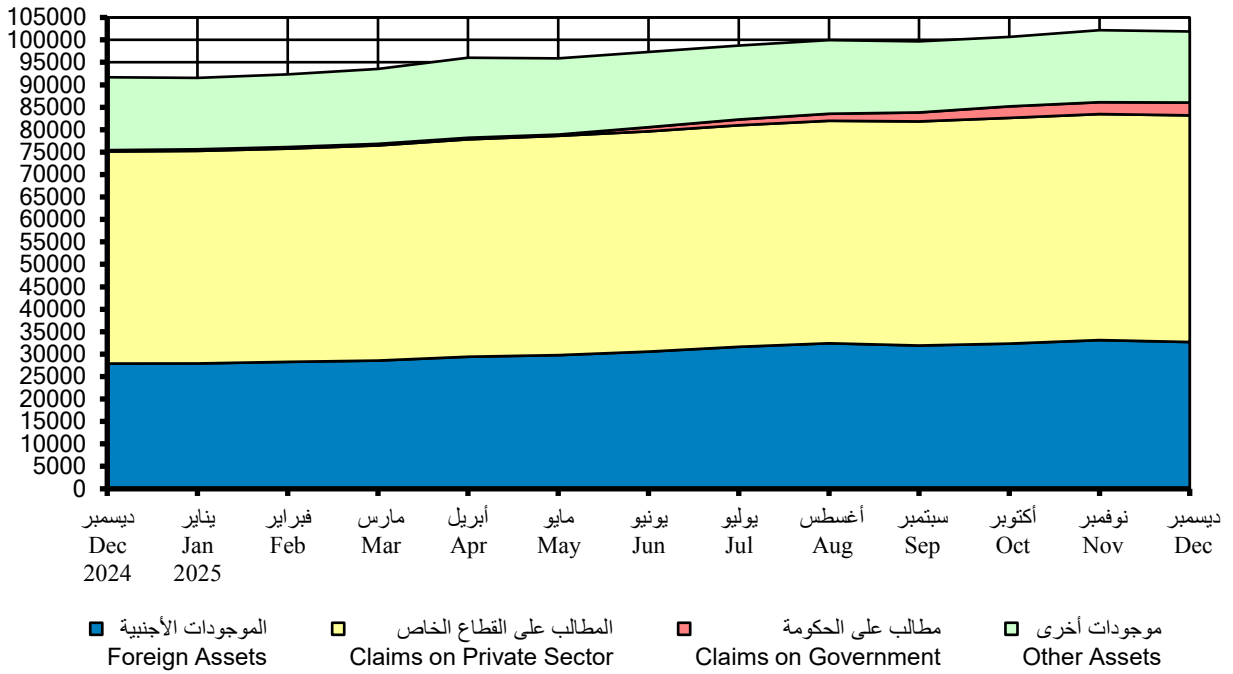

جدول (10) Table

## البنوك المحلية: الموجودات

على مستوى النشاط المحلي (نشاط البنوك المحلية وفروعها داخل دولة الكويت)

## Local Banks: Assets

At the Local Activity Level (The Activity of Local Banks and their Branches within the State of Kuwait)

(مليون دينار Million Dinars)

| نهاية الفترة<br>End of Period | المطالب على الحكومة |               |                |                             |                            |                              | المطالب على المؤسسات العامة (**) |               |           |         |        |
|-------------------------------|---------------------|---------------|----------------|-----------------------------|----------------------------|------------------------------|----------------------------------|---------------|-----------|---------|--------|
|                               | ودائع تحت الطلب     |               | ودائع لأجل لدى | سندات البنك المركزي والتورق | ادوات الدين العام          |                              | Claims on Public Institutions    |               |           | المجموع |        |
|                               | لدى البنك           | البنك المركزي | والتورق المعقل | المعقل                      | بالمعلة المحلية            | بالمعلة الأجنبية             | المجموع                          | غير مالية     | مالية     |         |        |
|                               | (1)                 | (2)*          | (3)*           | (*)                         | Local Currency Instruments | Foreign Currency Instruments | Total                            | Non-Financial | Financial |         |        |
| ديسمبر 2020                   | 423.8               | 2803.8        | 2700.2         | 2964.0                      | 1057.5                     | 299.9                        | -                                | 1357.4        | -         | -       | 2924.6 |
| 2021                          | 296.5               | 2226.0        | 2025.2         | 2964.1                      | 805.1                      | 332.4                        | -                                | 1137.5        | 3511.4    | -       | 3511.4 |
| 2022                          | 329.6               | 2375.6        | 1380.4         | 3384.1                      | 282.5                      | 239.9                        | -                                | 522.4         | 3595.8    | -       | 3595.8 |
| 2023                          | 359.0               | 2685.8        | 1350.3         | 3318.6                      | 212.2                      | 224.5                        | -                                | 436.7         | 3681.7    | 48.0    | 3729.7 |
| 2024                          |                     |               |                |                             |                            |                              |                                  |               |           |         |        |
| ديسمبر 2025                   | 344.9               | 4220.7        | 740.2          | 1425.9                      | 50.5                       | 244.0                        | -                                | 294.5         | 3499.0    | -       | 3499.0 |
| يناير 2025                    | 319.8               | 4592.6        | 700.2          | 1385.8                      | 50.5                       | 250.5                        | -                                | 301.0         | 3546.7    | -       | 3546.7 |
| فبراير 2025                   | 325.8               | 5126.3        | -              | 1385.8                      | 50.5                       | 251.7                        | -                                | 302.3         | 3574.1    | -       | 3574.1 |
| مارس 2025                     | 346.3               | 5142.6        | -              | 1385.8                      | 50.5                       | 260.7                        | -                                | 311.3         | 3551.4    | -       | 3551.4 |
| أبريل 2025                    | 328.0               | 4927.1        | 750.2          | 1345.6                      | 50.5                       | 286.7                        | -                                | 337.3         | 3678.1    | -       | 3678.1 |
| مايو 2025                     | 364.2               | 4378.5        | 750.2          | 1244.8                      | 50.5                       | 301.7                        | -                                | 352.2         | 3778.7    | -       | 3778.7 |
| يونيو 2025                    | 438.7               | 4306.5        | 700.2          | 1204.6                      | 557.5                      | 307.0                        | -                                | 864.5         | 3734.9    | -       | 3734.9 |
| يوليو 2025                    | 337.7               | 3819.9        | 800.2          | 803.1                       | 912.5                      | 312.1                        | -                                | 1224.6        | 3813.0    | -       | 3813.0 |
| أغسطس 2025                    | 326.0               | 4335.8        | 700.2          | 401.5                       | 1215.5                     | 325.4                        | -                                | 1540.9        | 3865.8    | -       | 3865.8 |
| سبتمبر 2025                   | 311.6               | 4351.7        | 700.2          | 201.2                       | 1619.7                     | 342.9                        | -                                | 1962.6        | 3847.5    | -       | 3847.5 |
| أكتوبر 2025                   | 304.1               | 3950.7        | 600.2          | 201.2                       | 2074.7                     | 532.5                        | -                                | 2607.1        | 3753.8    | -       | 3753.8 |
| نوفمبر 2025                   | 300.2               | 4239.3        | 600.2          | 201.2                       | 2074.7                     | 575.3                        | -                                | 2650.0        | 3954.2    | -       | 3954.2 |
| ديسمبر 2025                   | 306.0               | 4176.1        | 600.2          | 201.5                       | 2276.4                     | 582.6                        | -                                | 2859.0        | 3944.9    | -       | 3944.9 |

(1) قد لا تتطابق الأرصدة مع الأرصدة المعقولة في جدول (9)، وذلك بسبب اختلاف توقيت تسجيل المعاملات لدى كل من البنوك المحلية والبنك المركزي.

(2) تتضمن رصيد سندات البنك المركزي (أسبوع و شهر)، ورصيد عمليات التورق المعقولة لسندات بنك الكويت المركزي (أسبوع و شهر). تزامن إقفال شهر فبراير 2025 مع عطلة الأعياد الوطنية وعيد التحرير، وقد استحدثت آخر ودیعة لشهر فبراير في 24/2/2025. كما تزامن إقفال شهر مارس 2025 مع عطلة عيد الفطر السعيد، وقد استحدثت آخر ودیعة لشهر مارس في 25/3/2025.

(3) تتضمن رصيد سندات البنك المركزي (3 و 6 و 12 شهراً)، ورصيد عمليات التورق المعقولة لسندات البنك المركزي (3 و 6 و 12 شهراً و أكثر).

(\*) أرصدة التورق في هذا الجدول تتضمن العوائد عليها. وقد تم تفصيل بند أدوات الدين العام إلى بندين (أدوات بالعملة المحلية، أدوات بالعملة الأجنبية).

(\*\*) تم إضافة بند جديد.

(\*\*\*) تم تفصيل بند الاستثمارات المحلية الأخرى إلى بندين (استثمارات مرجحة، استثمارات غير مرجحة).

(\*\*\*\*) تم إعادة احتساب هذا البند.

Note: The table has been updated and developed starting from December 2020. ملاحظة: تم تحديث وتطوير الجدول ابتداء من ديسمبر 2020.

Table Con't (10) تابع جدول (10)

## البنوك المحلية: الموجودات

على مستوى النشاط المحلي (نشاط البنوك المحلية وفروعها داخل دولة الكويت)

## Local Banks: Assets

At the Local Activity Level (The Activity of Local Banks and their Branches within the State of Kuwait)

(مليون دينار Million Dinars)

| نهاية الفترة<br>End of Period | المطاب على القطاع الخاص<br>Claims on Private Sector                                      |  |  |  | المجموع<br>Total | الموجودات<br>الأجنبية<br>(****) | قروض<br>البنوك<br>الأجنبية<br>(**) | الودائع المتباعدة في السوق<br>ما بين البنوك المحلية<br>(****) | الموجودات<br>الأخرى<br>(****) | الإجمالي<br>Grand<br>Total |
|-------------------------------|--|--|--|--|------------------|---------------------------------|------------------------------------|---|-------------------------------|----------------------------|
|                               | الاستثمارات المحلية الأخرى<br>(غير مدرجة)<br>Other Local<br>Investment (Unlisted)<br>(1) | الاستثمارات المحلية الأخرى<br>(مدرجة)<br>Other Local<br>Investment (listed)<br>(2) | الاستثمارات المحلية الأخرى<br>(****)<br>Other Local<br>Investment<br>(3) = (1)+(2) | التسهيلات الائتمانية<br>الممنون<br>(****)<br>Credit Facilities<br>to residents |                  |                                 |                                    |   |                               |                            |
| Dec ديسمبر                    |  |  |  |  |                  |                                 |                                    |   |                               |                            |
| 2020                          | 962.9  | 1067.4   | 2030.4   | 36787.5  | 38817.8          | 16443.3                         | 838.4                              | 1685.8  | 2366.6                        | 73325.8                    |
| 2021                          | 957.1  | 1126.3   | 2083.4   | 38775.2  | 40858.6          | 17879.4                         | 1257.7                             | 2079.7  | 2793.2                        | 77029.2                    |
| 2022                          | 982.2  | 1008.2   | 1990.4   | 42118.4  | 44108.8          | 22749.6                         | 1170.4                             | 1867.9  | 3001.6                        | 84486.2                    |
| 2023                          | 1106.1   | 1176.7   | 2282.8   | 42868.3  | 45151.1          | 24861.0                         | 1078.8                             | 1708.3  | 2968.6                        | 87647.9                    |
| 2024                          |  |  |  |  |                  |                                 |                                    |   |                               |                            |
| Dec ديسمبر                    | 1129.4   | 1031.5   | 2160.9   | 45085.2  | 47246.1          | 27904.5                         | 828.6                              | 2110.8  | 3040.0                        | 91655.1                    |
| 2025                          |  |  |  |  |                  |                                 |                                    |   |                               |                            |
| Jan يناير                     | 1130.6   | 1097.8   | 2228.3   | 45165.2  | 47393.5          | 27909.1                         | 819.8                              | 1390.5  | 3203.6                        | 91562.6                    |
| Feb فبراير                    | 1146.7   | 1043.1   | 2189.8   | 45368.3  | 47558.1          | 28247.7                         | 831.5                              | 1547.5  | 3416.6                        | 92315.7                    |
| Mar مارس                      | 1136.4   | 1012.4   | 2148.8   | 45802.4  | 47951.2          | 28561.0                         | 871.6                              | 2120.1  | 3259.4                        | 93500.9                    |
| Apr أبريل                     | 1356.7   | 1013.9   | 2370.5   | 46055.1  | 48425.6          | 29425.6                         | 1156.1                             | 2710.8  | 2950.1                        | 96034.6                    |
| May مايو                      | 1160.2   | 1227.4   | 2387.5   | 46451.0  | 48838.6          | 29760.3                         | 876.9                              | 2330.7  | 3226.4                        | 95901.6                    |
| Jun يونيو                     | 1357.9   | 902.3  | 2260.2   | 46854.9  | 49115.0          | 30545.5                         | 1105.0                             | 2161.7  | 3117.8                        | 97294.6                    |
| Jul يوليو                     | 1363.9   | 903.7  | 2267.5   | 47099.3  | 49366.8          | 31643.5                         | 1256.2                             | 2427.1  | 3225.2                        | 98717.4                    |
| Aug أغسطس                     | 1364.8   | 910.9  | 2275.7   | 47300.3  | 49576.0          | 32426.9                         | 1334.9                             | 2133.7  | 3278.9                        | 99920.6                    |
| Sep سبتمبر                    | 1378.2   | 918.1  | 2296.3   | 47602.4  | 49898.7          | 31943.4                         | 928.7                              | 2291.5  | 3197.0                        | 99634.2                    |
| Oct أكتوبر                    | 1458.6   | 952.7  | 2411.3   | 47820.4  | 50231.7          | 32367.3                         | 1558.4                             | 1834.8  | 3273.0                        | 100682.3                   |
| Nov نوفمبر                    | 1440.3   | 926.7  | 2366.9   | 47993.2  | 50360.1          | 33109.4                         | 1320.5                             | 2121.1  | 3307.3                        | 102163.4                   |
| Dec ديسمبر                    | 1433.4   | 925.6  | 2359.0   | 48131.3  | 50490.2          | 32672.9                         | 1107.6                             | 2010.3  | 3474.3                        | 101843.0                   |

(1) These balances may vary from balances in Table (9) due to the difference in transactions recording time with local banks and CBK.

(2) Include the balance of CBK Bonds (of week or one month), and the balance of Tawarruq operations against CBK Bonds (of week or one month).

(3) Include the balance of CBK Bonds (of 3 or 6 months), and the balance of Tawarruq operations against CBK Bonds (of 3, 6, 12 months &amp; above).

(\*) Tawarruq balances in this table include returns on Tawarruq.

Public Debt Instruments has been divided into two items (Local Currency Instruments, Foreign Currency Instruments).

(\*\*) A new item has been added.

(\*\*\*) Other local investments item has been divided into two items (listed investments, and unlisted investments).

(\*\*\*\*) This item has been recalculated.

Note: The table has been updated and developed starting from December 2020.

(1) قد لا تتطابق الأرصدة مع الأرصدة المقلبة في جدول (9)، وذلك بسبب اختلاف توقيت تسجيل المعاملات لدى كل من البنوك المحلية والبنك المركزي.

(2) تتضمن رصيد سندات البنك المركزي (أسبوع و شهر)، و رصيد عمليات التورق المقلبة لسندات بنك الكويت المركزي (أسبوع و شهر).

(3) تتضمن رصيد سندات البنك المركزي (3 و 6 و 12 شهر)، و رصيد عمليات التورق المقلبة لسندات البنك المركزي (3 و 6 و 12 شهر و سنة وأكثر).

(\*) أرصدة التورق في هذا الجدول تتضمن العوائد عليها.

وقد تم تفصيل بند أدوات الدين العام إلى بندين (أدوات بالعملة المحلية، أدوات بالعملة الأجنبية).

(\*\*) تم إضافة بند جديد.

(\*\*\*) تم تفصيل بند الاستثمارات المحلية الأخرى إلى بندين (استثمارات مدرجة، استثمارات غير مدرجة).

(\*\*\*\*) تم إعادة احتساب هذا البند.

ملاحظة: تم تحديث وتطوير الجدول ابتداءً من ديسمبر 2020.

جدول (10-أ) Table

**البنوك المحلية التقليدية : الموجودات**  
على مستوى النشاط المحلي (نشاط البنوك المحلية وفروعها داخل دولة الكويت)

**Local Traditional Banks: Assets**

At the Local Activity Level (The Activity of Local Banks and their Branches within the State of Kuwait)

(مليون دينار Million Dinars)

| نهاية الفترة<br>End of Period | المطالب على الحكومات |   |  |   | المطالب على المؤسسات العامة (**)                       |   |               |   |                            |                    |                  |
|-------------------------------|----------------------|---|--|---|--|---|---------------|---|----------------------------|--------------------|------------------|
|                               | نقدا<br>Cash         | ودائع تحت الطلب<br>لدى البنك المركزي<br>Sight Deposits with Central Bank<br>(1) | ودائع لأجل لدى<br>البنك المركزي<br>والتورق المعقل<br>Time Deposits with CBK and Related Tawarruq<br>(2)* | سندات البنك المركزي<br>والتورق المعقل<br>CBK Bonds and Related Tawarruq<br>(3)* | المطالب على الحكومات<br>Claims on government           |   |               | المطالب على المؤسسات العامة (**)<br>Claims on Public Institutions |                            |                    |                  |
|                               |                      |   |  |   | أدوات الدين العام<br>Public Debt Instruments (*)       |   | أخرى<br>Other | المجموع<br>Total  | غير مالية<br>Non-Financial | مالية<br>Financial | المجموع<br>Total |
|                               |                      |   |  |   | أدوات<br>بالمعلة المحلية<br>Local Currency Instruments | أدوات<br>بالمعلة الأجنبية<br>Foreign Currency Instruments |               |   |                            |                    |                  |
| Dec 2020                      | 272.2                | 1451.6  | 1375.0   | 1850.0  | 615.0  | 299.9   | -             | 914.9   | 2216.9                     | -                  | 2216.9           |
| 2021                          | 166.5                | 1398.3  | 890.0  | 1850.0  | 485.0  | 332.4   | -             | 817.4   | 2589.3                     | -                  | 2589.3           |
| 2022                          | 183.1                | 1197.7  | 705.0  | 2075.0  | 175.0  | 239.9   | -             | 414.9   | 2710.9                     | -                  | 2710.9           |
| 2023                          | 191.8                | 1538.2  | 904.0  | 2045.0  | 130.0  | 224.5   | -             | 354.5   | 2854.1                     | 48.0               | 2902.1           |
| Dec 2024                      | 212.8                | 2995.5  | 453.0  | 885.0   | 30.0   | 244.0   | -             | 274.0   | 2829.1                     | -                  | 2829.1           |
| 2025                          |                      |   |  |   |  |   |               |   |                            |                    |                  |
| Jan 2025                      | 188.9                | 3223.2  | 429.0  | 860.0   | 30.0   | 250.5   | -             | 280.5   | 2877.0                     | -                  | 2877.0           |
| Feb                           | 176.7                | 3660.3  | -  | 860.0   | 30.0   | 251.7   | -             | 281.7   | 2904.5                     | -                  | 2904.5           |
| Mar                           | 200.2                | 3574.3  | -  | 860.0   | 30.0   | 260.7   | -             | 290.7   | 2900.8                     | -                  | 2900.8           |
| Apr                           | 186.9                | 3536.2  | 427.0  | 835.0   | 30.0   | 286.7   | -             | 316.7   | 3040.4                     | -                  | 3040.4           |
| May                           | 207.5                | 3109.1  | 427.0  | 775.0   | 30.0   | 301.7   | -             | 331.7   | 3120.9                     | -                  | 3120.9           |
| Jun                           | 264.5                | 2881.9  | 413.0  | 750.0   | 370.0  | 307.0   | -             | 677.0   | 3064.3                     | -                  | 3064.3           |
| Jul                           | 194.1                | 2662.9  | 476.0  | 500.0   | 575.0  | 312.1   | -             | 887.1   | 3110.9                     | -                  | 3110.9           |
| Aug                           | 178.8                | 3067.1  | 398.0  | 250.0   | 745.0  | 325.4   | -             | 1070.4  | 3143.2                     | -                  | 3143.2           |
| Sep                           | 182.6                | 3134.8  | 397.0  | 120.0   | 972.0  | 342.9   | -             | 1314.9  | 3144.7                     | -                  | 3144.7           |
| Oct                           | 174.1                | 3008.6  | 332.0  | 120.0   | 1220.0   | 532.5   | -             | 1752.5  | 3084.9                     | -                  | 3084.9           |
| Nov                           | 175.0                | 3053.0  | 332.0  | 120.0   | 1220.0   | 575.3   | -             | 1795.3  | 3196.2                     | -                  | 3196.2           |
| Dec                           | 171.1                | 3094.5  | 312.0  | 120.0   | 1330.0   | 582.6   | -             | 1912.6  | 3126.9                     | -                  | 3126.9           |

(1) These balances may vary from balances in Table (9) due to the difference in transactions recording time with local banks and CBK.

(2) Include the balance of CBK Bonds (of week or one month), and the balance of Tawarruq operations against CBK Bonds (of week or one month). The closing of February 2025 coincides with Kuwait's National and Liberation Days holiday. The maturity date of the last deposit for February was 24/02/2025. In addition, the closing of March 2025 coincides with Eid Al-Fitr holiday. The maturity date of the last deposit for March was 25/03/2025

(3) Include the balance of CBK Bonds (of 3 or 6 months), and the balance of Tawarruq operations against CBK Bonds (of 3, 6, 12 months & above).

(\*) Tawarruq balances in this table include returns on Tawarruq. Public Debt Instruments has been divided into two items (Local Currency Instruments, Foreign Currency Instruments).

(\*\*) A new item has been added.

(\*\*\*) Other local investments item has been divided into two items (listed investments, and unlisted investments).

(\*\*\*\*) This item has been recalculated.

Note: The table has been updated and developed starting from December 2020.

(1) قد لا تتطابق الأرصدة مع الأرصدة المقلية في جدول (9)، وذلك بسبب اختلاف توقيت تسجيل المعاملات لدى كل من البنوك المحلية والبنك المركزي.

(2) تتضمن رصيد سندات البنك المركزي (أسبوع و شهر) ، ورصيد عمليات التورق المعقلية لسندات بنك الكويت المركزي (أسبوع و شهر). تزامن إقفال شهر فبراير 2025 مع عطلة الأعياد الوطنية وعيد التحرير، وقد استخفت آخر وديعة لشهر فبراير في 24/2/2025. كما تزامن إقفال شهر مارس 2025 مع عطلة عيد الفطر السعيد، وقد استخفت آخر وديعة لشهر مارس في 25/3/2025.

(3) تتضمن رصيد سندات البنك المركزي (3 و 6 شهور) ، ورصيد عمليات التورق المعقلية لسندات البنك المركزي (3 و 6 شهور وسنة وأكثر).

(\*) أرصدة التورق في هذا الجدول تتضمن العوائد عليها. وقد تم تفصيل بند أدوات الدين العام إلى بندين (أدوات بالعملة المحلية ، أدوات بالعملة الأجنبية)

(\*\*) تم إضافة بند جديد.

(\*\*\*) تم تفصيل بند الاستثمارات المحلية الأخرى إلى بندين (استثمارات مدرجة ، استثمارات غير مدرجة).

(\*\*\*\*) تم إعادة احتساب هذا البند.

ملاحظة: تم تحديث وتطوير الجدول ابتداء من ديسمبر 2020.

تليج جدول (10-أ) Cont' Table

**البنوك المحلية التقليدية : الموجودات**

على مستوى النشاط المحلي (نشاط البنوك المحلية وفروعها داخل دولة الكويت)

**Local Traditional Banks : Assets**

At the Local Activity Level (The Activity of Local Banks and their Branches within the State of Kuwait)

(مليون دينار Million Dinars)

| نهاية الفترة<br>End of Period | المطالب على القطاع الخاص<br>Claims on Private Sector                           |  |   |  | المجموع<br>Total | الموجودات الأجنبية<br>Foreign Assets | قروض البنوك<br>Loans To Banks | الودائع المتبادلة في السوق<br>Local Interbank Deposits | الموجودات الأخرى<br>Other Assets | الإجمالي<br>Grand Total |
|-------------------------------|--|--|---|--|------------------|--------------------------------------|-------------------------------|--|----------------------------------|-------------------------|
|                               | الاستثمارات المحلية الأخرى<br>(غير مدرجة)<br>Other Local Investment (Unlisted) | الاستثمارات المحلية الأخرى<br>(مدرجة)<br>Other Local Investment (listed) | الاستثمارات المحلية الأخرى<br>(***)<br>Other Local Investment | التسهيلات الائتمانية<br>المقيمين<br>(****)<br>Credit Facilities to residents |                  |                                      |                               |  |                                  |                         |
|                               | (1)  | (2)  | (3) = (1) + (2)   |  |                  |                                      |                               |  |                                  |                         |
| Dec 2020                      | 426.7  | 731.9  | 1158.6  | 17883.4  | 19041.9          | 10015.4                              | 39.9                          | 1078.5   | 1433.3                           | 39689.5                 |
| 2021                          | 333.7  | 755.6  | 1089.3  | 18192.2  | 19281.5          | 10747.6                              | 174.9                         | 1438.0   | 1681.3                           | 41034.8                 |
| 2022                          | 318.0  | 619.8  | 937.8   | 19184.2  | 20122.0          | 11725.0                              | 262.8                         | 1474.3   | 1762.5                           | 42633.0                 |
| 2023                          | 340.3  | 600.4  | 940.7   | 19380.9  | 20321.6          | 12557.6                              | 299.2                         | 1200.7   | 1781.2                           | 44096.0                 |
| Dec 2024                      | 335.1  | 652.6  | 987.8   | 20257.7  | 21245.4          | 13017.6                              | 382.4                         | 1673.0   | 1716.0                           | 45683.8                 |
| Jan 2025                      | 336.4  | 668.0  | 1004.4  | 20267.2  | 21271.6          | 13237.4                              | 373.4                         | 1154.3   | 1805.5                           | 45700.8                 |
| Feb                           | 388.1  | 661.3  | 1049.4  | 20297.2  | 21346.6          | 13692.2                              | 377.1                         | 1381.8   | 1865.5                           | 46546.4                 |
| Mar                           | 382.6  | 657.9  | 1040.5  | 20518.6  | 21559.1          | 13358.9                              | 389.2                         | 1846.8   | 1778.3                           | 46758.5                 |
| Apr                           | 370.4  | 659.9  | 1030.3  | 20356.6  | 21386.8          | 14441.3                              | 373.3                         | 1749.7   | 1653.5                           | 47946.9                 |
| May                           | 370.5  | 640.9  | 1011.4  | 20460.4  | 21471.8          | 14259.5                              | 371.7                         | 1968.5   | 1774.4                           | 47817.0                 |
| Jun                           | 383.2  | 575.7  | 958.9   | 20456.2  | 21415.1          | 14487.5                              | 353.5                         | 1853.8   | 1771.0                           | 47931.6                 |
| Jul                           | 397.2  | 582.1  | 979.3   | 20445.0  | 21424.4          | 15001.1                              | 346.4                         | 2031.3   | 1807.0                           | 48441.2                 |
| Aug                           | 396.4  | 580.6  | 977.0   | 20583.9  | 21560.9          | 15326.7                              | 350.7                         | 1791.7   | 1823.3                           | 48960.8                 |
| Sep                           | 398.6  | 584.7  | 983.3   | 20714.6  | 21697.9          | 14358.6                              | 352.5                         | 2062.0   | 1766.6                           | 48531.6                 |
| Oct                           | 449.4  | 616.8  | 1066.1  | 20896.4  | 21962.5          | 15107.8                              | 367.1                         | 1559.9   | 1813.6                           | 49282.9                 |
| Nov                           | 449.2  | 591.6  | 1040.7  | 20959.9  | 22000.6          | 15366.3                              | 369.8                         | 1866.9   | 1856.6                           | 50131.7                 |
| Dec                           | 458.2  | 591.1  | 1049.4  | 21139.7  | 22189.1          | 14747.4                              | 361.7                         | 1766.9   | 1821.2                           | 49623.4                 |

(1) قد لا تتطابق الأرصدة مع الأرصدة المقابلة في جدول (9)، وذلك بسبب اختلاف توقيت تسجيل المعاملات لدى كل من البنوك المحلية والبنك المركزي.  
(2) تتضمن رصيد سندات البنك المركزي (أسبوع و شهر) ، ورصيد عمليات التورق المغفلة لسندات بنك الكويت المركزي (أسبوع و شهر).  
(3) تتضمن رصيد سندات البنك المركزي (3 و 6 و 12 شهر) ، ورصيد عمليات التورق المغفلة لسندات البنك المركزي (3 و 6 و 12 شهر و سنة وأكثر).  
(\*) أرصدة التورق في هذا الجدول تتضمن العوائد عليها.  
وقد تم تفصيل بند أدوات الدين العام إلى بندين (أدوات بالعملة المحلية ، أدوات بالعملة الأجنبية)  
(\*\*) تم إضافة بند جديد.  
(\*\*\*) تم تفصيل بند الاستثمارات المحلية الأخرى إلى بندين (استثمارات مدرجة ، استثمارات غير مدرجة).  
(\*\*\*\*) تم إعادة احتساب هذا البند.  
ملاحظة: تم تحديث وتطوير الجدول ابتداء من ديسمبر 2020.

Note: The table has been updated and developed starting from December 2020.

جدول (10-ب) Table

## البنوك المحلية الإسلامية : الموجودات

على مستوى النشاط المحلي (نشاط البنوك المحلية وفروعها داخل دولة الكويت)

## Local Islamic Banks: Assets

At the Local Activity Level (The Activity of Local Banks and their Branches within the State of Kuwait)

(مليون دينار Million Dinars)

| نهاية الفترة<br>End of Period | المطالب على الحكومة<br>Claims on government           |   |  |   |  |   | المطالب على المؤسسات العامة (**)<br>Claims on Public Institutions |                            |                    |                  |               |
|-------------------------------|---|---|--|---|--|---|---|----------------------------|--------------------|------------------|---------------|
|                               | ودائع تحت الطلب<br>ودائع لدى البنك المركزي<br>والتورق |   | ودائع لأجل لدى<br>البنك المركزي<br>والتورق           |   | أنواع الدين العام<br>(*)<br>Public Debt Instruments                        |   | المجموع<br>Total  | غير مالية<br>Non-Financial | مالية<br>Financial | المجموع<br>Total |               |
|                               | نقدا<br>(1)   | لدى البنك<br>المركزي<br>(2)*              | المغفل<br>(3)*                                       | والتورق<br>المغفل<br>والتورق<br>المغفل<br>والتورق | أنواع<br>الدين العام<br>بالمعنى<br>المحلي<br>Local Currency<br>Instruments | أنواع<br>الدين العام<br>بالمعنى<br>الأجنبي<br>Foreign Currency<br>Instruments |   |                            |                    |                  | أخرى<br>Other |
|                               | Cash  | Sight<br>Deposits<br>with Central<br>Bank | Time Deposits<br>with CBK<br>and Related<br>Tawarruq | CBK<br>Bonds<br>and Related<br>Tawarruq           | Local Currency<br>Instruments  | Foreign Currency<br>Instruments   |   |                            |                    |                  |               |
| ديسمبر<br>2020                | 151.5   | 1352.3                                    | 1325.2   | 1114.0  | 442.5  | -   | -   | 442.5                      | -                  | -                | 707.7         |
| 2021                          | 130.0   | 827.8                                     | 1135.2   | 1114.1  | 320.1  | -   | -   | 320.1                      | 922.1              | -                | 922.1         |
| 2022                          | 146.5   | 1178.0                                    | 675.4  | 1309.1  | 107.5  | -   | -   | 107.5                      | 884.9              | -                | 884.9         |
| 2023                          | 167.2   | 1147.6                                    | 446.3  | 1273.6  | 82.2   | -   | -   | 82.2                       | 827.6              | -                | 827.6         |
| 2024                          |   |   |  |   |  |   |   |                            |                    |                  |               |
| ديسمبر<br>Dec 2025            | 132.1   | 1225.2                                    | 287.2  | 540.9   | 20.5   | -   | -   | 20.5                       | 669.9              | -                | 669.9         |
| يناير<br>Jan 2025             | 130.8   | 1369.4                                    | 271.2  | 525.8   | 20.5   | -   | -   | 20.5                       | 669.6              | -                | 669.6         |
| فبراير<br>Feb                 | 149.0   | 1466.0                                    | -  | 525.8   | 20.5   | -   | -   | 20.5                       | 669.6              | -                | 669.6         |
| مارس<br>Mar                   | 146.1   | 1568.3                                    | -  | 525.8   | 20.5   | -   | -   | 20.5                       | 650.6              | -                | 650.6         |
| أبريل<br>Apr                  | 141.1   | 1390.9                                    | 323.2  | 510.6   | 20.5   | -   | -   | 20.5                       | 637.7              | -                | 637.7         |
| مايو<br>May                   | 156.7   | 1269.5                                    | 323.2  | 469.8   | 20.5   | -   | -   | 20.5                       | 657.8              | -                | 657.8         |
| يونيو<br>Jun                  | 174.2   | 1424.6                                    | 287.2  | 454.6   | 187.5  | -   | -   | 187.5                      | 670.6              | -                | 670.6         |
| يوليو<br>Jul                  | 143.6   | 1156.9                                    | 324.2  | 303.1   | 337.5  | -   | -   | 337.5                      | 702.2              | -                | 702.2         |
| أغسطس<br>Aug                  | 147.2   | 1268.7                                    | 302.2  | 151.5   | 470.5  | -   | -   | 470.5                      | 722.5              | -                | 722.5         |
| سبتمبر<br>Sep                 | 129.0   | 1216.9                                    | 303.2  | 81.2  | 647.7  | -   | -   | 647.7                      | 702.8              | -                | 702.8         |
| أكتوبر<br>Oct                 | 130.0   | 942.0                                     | 268.2  | 81.2  | 854.7  | -   | -   | 854.7                      | 668.9              | -                | 668.9         |
| نوفمبر<br>Nov                 | 125.2   | 1186.3                                    | 268.2  | 81.2  | 854.7  | -   | -   | 854.7                      | 757.9              | -                | 757.9         |
| ديسمبر<br>Dec                 | 134.8   | 1081.6                                    | 288.2  | 81.5  | 946.4  | -   | -   | 946.4                      | 818.0              | -                | 818.0         |

- (1) قد لا تتطابق الأرصدة مع الأرصدة المعقولة في جدول (9)، وذلك بسبب اختلاف توقيت تسجيل المعاملات لدى كل من البنوك المحلية والبنك المركزي.
- (2) تتضمن رصيد سندات البنك المركزي (أسبوع و شهر)، ورصيد عمليات التورق المعقولة لسندات بنك الكويت المركزي (أسبوع و شهر). تزامن إقفال شهر فبراير 2025 مع عطلة الأعياد الوطنية وعيد التحرير، وقد استخفت آخر رديعة لشهر فبراير في 24/2/2025، كما تزامن إقفال شهر مارس 2025 مع عطلة عيد الفطر السعيد، وقد استخفت آخر رديعة لشهر مارس في 25/3/2025.
- (3) تتضمن رصيد سندات البنك المركزي (3 و 6 و 12 شهر)، ورصيد عمليات التورق المعقولة لسندات البنك المركزي (3 و 6 و 12 شهر وسنة وأكثر).
- (\*) أرصدة التورق في هذا الجدول تتضمن العوائد عليها.
- وقد تم تفصيل بند أنواع الدين العام إلى بندين (أنواع بالعملة المحلية، أنواع بالعملة الأجنبية).
- (\*\*) تم إضافة بند جديد.
- (\*\*\*) تم تفصيل بند الاستثمارات المحلية الأخرى إلى بندين (استثمارات مندرجة، استثمارات غير مندرجة).
- (\*\*\*\*) تم إعادة احصاء هذا البنود.
- Note: The table has been updated and developed starting from December 2020.

تابع جدول (10- ب) Cont' Table

**البنوك المحلية الإسلامية : الموجودات**  
على مستوى النشاط المحلي (نشاط البنوك المحلية وفروعها داخل دولة الكويت)

**Local Islamic Banks: Assets**

At the Local Activity Level (The Activity of Local Banks and their Branches within the State of Kuwait)

(ملليون دينار Million Dinars)

| نهاية الفترة<br>End of Period | المطالب على القطاع الخاص<br>Claims on Private Sector                           |  |   |  | المجموع<br>Total | الموجودات الأجنبية<br>Foreign Assets | قروض البنوك<br>Loans To Banks | الودائع المتبادلة في السوق<br>ما بين البنوك المحلية<br>Local Interbank Deposits | الموجودات الأخرى<br>Other Assets | الإجمالي<br>Grand Total |
|-------------------------------|--|--|---|--|------------------|--------------------------------------|-------------------------------|---|----------------------------------|-------------------------|
|                               | الاستثمارات المحلية الأخرى<br>(غير مدرجة)<br>Other Local Investment (Unlisted) | الاستثمارات المحلية الأخرى<br>(مدرجة)<br>Other Local Investment (listed) | الاستثمارات المحلية الأخرى<br>(*)<br>Other Local Investment | التسهيلات الائتمانية<br>المقيمين<br>(****)<br>Credit Facilities to residents |                  |                                      |                               |   |                                  |                         |
|                               | (1)  | (2)  | (3) = (1)+(2)   |  |                  |                                      |                               |   |                                  |                         |
| Dec ديسمبر                    |  |  |   |  |                  |                                      |                               |   |                                  |                         |
| 2020                          | 536.2  | 335.6  | 871.8   | 18904.1  | 19775.9          | 6427.9                               | 798.6                         | 607.2   | 933.4                            | 33636.2                 |
| 2021                          | 623.4  | 370.7  | 994.0   | 20583.0  | 21577.1          | 7131.8                               | 1082.8                        | 641.6   | 1111.8                           | 35994.4                 |
| 2022                          | 664.2  | 388.4  | 1052.6  | 22934.2  | 23986.8          | 11024.7                              | 907.7                         | 393.6   | 1239.1                           | 41853.2                 |
| 2023                          | 765.8  | 576.4  | 1342.1  | 23487.4  | 24829.5          | 12303.4                              | 779.5                         | 507.5   | 1187.4                           | 43552.0                 |
| 2024                          |  |  |   |  |                  |                                      |                               |   |                                  |                         |
| Dec ديسمبر                    | 794.3  | 378.9  | 1173.2  | 24827.5  | 26000.7          | 14886.9                              | 446.2                         | 437.7   | 1323.9                           | 45971.3                 |
| 2025                          |  |  |   |  |                  |                                      |                               |   |                                  |                         |
| Jan يناير                     | 794.2  | 429.8  | 1224.0  | 24897.9  | 26121.9          | 14671.7                              | 446.5                         | 236.2   | 1398.1                           | 45861.8                 |
| Feb فبراير                    | 758.6  | 381.8  | 1140.4  | 25071.2  | 26211.6          | 14555.6                              | 454.4                         | 165.7   | 1551.1                           | 45769.3                 |
| Mar مارس                      | 753.7  | 354.5  | 1108.3  | 25283.8  | 26392.0          | 15202.1                              | 482.4                         | 273.3   | 1481.1                           | 46742.4                 |
| Apr أبريل                     | 986.3  | 354.0  | 1340.3  | 25698.5  | 27038.8          | 14984.3                              | 782.8                         | 961.0   | 1296.6                           | 48087.7                 |
| May مايو                      | 789.7  | 586.5  | 1376.1  | 25990.6  | 27366.7          | 15500.8                              | 505.2                         | 362.3   | 1452.0                           | 48084.5                 |
| Jun يونيو                     | 974.7  | 326.5  | 1301.3  | 26398.7  | 27700.0          | 16058.0                              | 751.5                         | 307.9   | 1346.9                           | 49363.0                 |
| Jul يوليو                     | 966.6  | 321.5  | 1288.2  | 26654.3  | 27942.4          | 16642.4                              | 909.8                         | 395.7   | 1418.2                           | 50276.1                 |
| Aug أغسطس                     | 968.3  | 330.3  | 1298.7  | 26716.4  | 28015.1          | 17100.2                              | 984.3                         | 342.0   | 1455.5                           | 50959.8                 |
| Sep سبتمبر                    | 979.6  | 333.4  | 1313.0  | 26887.8  | 28200.8          | 17584.8                              | 576.2                         | 229.4   | 1430.5                           | 51102.6                 |
| Oct أكتوبر                    | 1009.3   | 335.9  | 1345.1  | 26924.1  | 28269.2          | 17259.5                              | 1191.3                        | 275.0   | 1459.4                           | 51399.3                 |
| Nov نوفمبر                    | 991.1  | 335.1  | 1326.2  | 27033.3  | 28359.5          | 17743.1                              | 950.7                         | 254.2   | 1450.7                           | 52031.8                 |
| Dec ديسمبر                    | 975.2  | 334.4  | 1309.6  | 26991.5  | 28301.1          | 17925.6                              | 745.9                         | 243.3   | 1653.1                           | 52219.6                 |

(1) These balances may vary from balances in Table (9) due to the difference in transactions recording time with local banks and CBK.

(2) Include the balance of CBK Bonds (of week or one month), and the balance of Tawarruq operations against CBK Bonds (of week or one month).

(3) Include the balance of CBK Bonds (of 3 or 6 months), and the balance of Tawarruq operations against CBK Bonds (of 3, 6, 12 months & above).

(\*) Tawarruq balances in this table include returns on Tawarruq.

Public Debt Instruments has been divided into two items (Local Currency Instruments, Foreign Currency Instruments).

(\*\*) A new item has been added.

(\*\*\*) Other local investments item has been divided into two items (listed investments, and unlisted investments).

(\*\*\*\*) This item has been recalculated.

Note: The table has been updated and developed starting from December 2020.

(1) قد لا تتطابق الأرصدة مع الأرصدة المقابلة في جدول (9)، وذلك بسبب اختلاف توقيت تسجيل المعاملات لدى كل من البنوك المحلية والبنك المركزي.

(2) تتضمن رصيد سندات البنك المركزي (أسبوع و شهر)، ورصيد عمليات التورق المقفلة لسندات بنك الكويت المركزي (أسبوع و شهر).

(3) تتضمن رصيد سندات البنك المركزي (3 و 6 شهور)، ورصيد عمليات التورق المقفلة لسندات البنك المركزي (3 و 6 شهور وسنة وأكثر).

(\*) أرصدة التورق في هذا الجدول تتضمن العوائد عليها.

وقد تم تقصير بند أدوات الدين العام إلى بندين (أدوات بالعملة المحلية، أدوات بالعملة الأجنبية)

(\*\*) تم إضافة بند جديد.

(\*\*\*) تم تقصير بند الاستثمارات المحلية الأخرى إلى بندين (استثمارات مدرجة، استثمارات غير مدرجة).

(\*\*\*\*) تم إعادة احتساب هذا البند.

ملاحظة: تم تحديث وتطوير الجدول ابتداءً من ديسمبر 2020.

جدول (11) Table

## البنوك المحلية : المطلوبات

على مستوى النشاط المحلي (نشاط البنوك المحلية وفروعها داخل دولة الكويت)

## Local Banks : Liabilities

At the Local Activity Level (The Activity of Local Banks and their Branches within the State of Kuwait)

(مليون دينار Million Dinars)

| نهاية الشهر<br>End of Month | ودائع القطاع الخاص (*)<br>Private Sector Deposits |                          |                  | ودائع الحكومة<br>Government Deposits (*) | المطلوبات الأجنبية<br>Foreign Liabilities (*) | حقوق المساهمين<br>Own Funds | ودائع مؤسسات عامة (**)<br>Public Institution Deposits |                    | المطلوبات الأخرى<br>Other Liabilities (*) | المطلوبات في سوق ما بين البنوك المحلية<br>Local Interbank Deposits (*) | قروض من البنوك<br>Loans from Banks (**) | الإجمالي<br>Grand Total |          |
|-----------------------------|---|--------------------------|------------------|--|---|-----------------------------|---|--------------------|---|--|---|-------------------------|----------|
|                             | تحت الطلب بالدينار<br>Sight Deposits in KD        | شبه النقد<br>Quasi-Money | المجموع<br>Total |  |   |                             | مالية غير مالية<br>Non-Financial                      | مالية<br>Financial |   |  |   |                         |          |
| Dec 2020                    | 10104.2   | 23006.0                  | 33110.3          | 4306.2                                   | 8630.1  | 10275.1                     | 1768.9  | 6090.1             | 7859.0                                    | 226.0  | 2223.4                                  | 6695.7                  | 73325.8  |
| 2021                        | 10409.7   | 24060.6                  | 34470.2          | 2827.2                                   | 10999.4                                       | 11211.4                     | 1728.8  | 5535.7             | 7264.5                                    | 366.5  | 2781.4                                  | 7108.6                  | 77029.2  |
| 2022                        | 9948.4  | 26965.5                  | 36914.0          | 3375.7                                   | 12395.4                                       | 14374.2                     | 2042.1  | 4578.3             | 6620.4                                    | 546.8  | 2281.3                                  | 7978.6                  | 84486.2  |
| 2023                        | 9068.8  | 28261.4                  | 37330.2          | 4631.2                                   | 12650.6                                       | 14694.3                     | 1892.1  | 4873.9             | 6766.0                                    | 711.8  | 2019.4                                  | 8844.4                  | 87647.9  |
| 2024                        |   |                          |                  |  |   |                             |   |                    |   |  |   |                         |          |
| Dec 2025                    | 8794.0  | 30220.7                  | 39014.7          | 4893.7                                   | 12743.0                                       | 16012.1                     | 2370.6  | 4215.4             | 6586.0                                    | 695.6  | 2223.7                                  | 9486.2                  | 91655.1  |
| Jan 2025                    | 8788.4  | 30285.4                  | 39073.8          | 4808.1                                   | 12482.6                                       | 16095.2                     | 2589.4  | 4435.2             | 7024.6                                    | 696.1  | 1508.2                                  | 9874.1                  | 91562.6  |
| Feb                         | 9063.0  | 30407.0                  | 39470.0          | 4622.9                                   | 12619.0                                       | 16110.2                     | 2731.7  | 4285.4             | 7017.1                                    | 696.3  | 1641.5                                  | 10138.8                 | 92315.7  |
| Mar                         | 9196.2  | 30606.0                  | 39802.1          | 4687.0                                   | 12975.9                                       | 16561.0                     | 2409.0  | 4174.7             | 6583.7                                    | 696.0  | 2270.6                                  | 9924.6                  | 93500.9  |
| Apr                         | 9275.8  | 30979.5                  | 40255.4          | 4311.0                                   | 14041.7                                       | 16519.0                     | 2575.4  | 4746.1             | 7321.5                                    | 694.8  | 3169.1                                  | 9722.2                  | 96034.6  |
| May                         | 9453.9  | 30683.4                  | 40137.3          | 4382.6                                   | 14892.1                                       | 17076.3                     | 2515.4  | 4145.4             | 6660.8                                    | 735.7  | 2478.2                                  | 9538.6                  | 95901.6  |
| Jun                         | 9483.9  | 30868.9                  | 40352.8          | 4396.6                                   | 15968.0                                       | 17127.9                     | 2210.7  | 4392.1             | 6602.8                                    | 699.4  | 2583.0                                  | 9564.2                  | 97294.6  |
| Jul                         | 8856.5  | 31576.6                  | 40433.1          | 4378.1                                   | 16681.9                                       | 17225.9                     | 2286.5  | 4330.2             | 6616.8                                    | 678.3  | 2998.2                                  | 9705.2                  | 98717.4  |
| Aug                         | 9025.6  | 31640.4                  | 40666.0          | 4313.2                                   | 16983.8                                       | 17006.1                     | 2121.7  | 5350.5             | 7472.1                                    | 724.1  | 2798.8                                  | 9956.3                  | 99920.6  |
| Sep                         | 9111.0  | 31442.7                  | 40553.7          | 4315.8                                   | 17184.2                                       | 17032.1                     | 1994.9  | 5056.6             | 7051.5                                    | 724.2  | 2550.0                                  | 10222.8                 | 99634.2  |
| Oct                         | 8940.1  | 31480.4                  | 40420.5          | 4192.6                                   | 17576.3                                       | 17047.9                     | 2072.4  | 5565.7             | 7638.2                                    | 724.8  | 2713.2                                  | 10368.8                 | 100682.3 |
| Nov                         | 9032.5  | 31437.6                  | 40470.1          | 3960.2                                   | 18215.6                                       | 17324.5                     | 2436.1  | 5799.7             | 8235.8                                    | 684.8  | 2788.3                                  | 10484.2                 | 102163.4 |
| Dec                         | 9059.9  | 31436.5                  | 40496.4          | 3871.0                                   | 17855.7                                       | 17388.9                     | 2736.2  | 5750.8             | 8487.0                                    | 685.1  | 2483.4                                  | 10575.4                 | 101843.0 |

(\*) This item has been recalculated .

(\*) تم إعادة احتساب هذا البند .

(\*\*) A new item has been added.

(\*\*) تم إضافة بند جديد.

Note: The table has been updated and developed starting from December 2020.

ملاحظة: تم تحديث وتطوير الجدول ابتداء من ديسمبر 2020.

جدول (11-أ) Table

## البنوك المحلية التقليدية : المطلوبات

على مستوى النشاط المحلي (نشاط البنوك المحلية وفروعها داخل دولة الكويت)

## Local Traditional Banks : Liabilities

At the Local Activity Level (The Activity of Local Banks and their Branches within the State of Kuwait)

(مليون دينار Million Dinars)

| نهاية الشهر<br>End of Month | ودائع القطاع الخاص (*)<br>Private Sector Deposits |                          |                  | ودائع الحكومة<br>Government Deposits (*) | المطلوبات الأجنبية<br>Foreign Liabilities (*) | حقوق المساهمين<br>Own Funds | ودائع مؤسسات عامة (**)<br>Public Institution Deposits |                    | المجموع<br>Total | قروض من البنوك<br>Loans from Banks (**) | الودائع المتبادلة في سوق ما بين البنوك المحلية<br>Local Interbank Deposits (*) | المطلوبات الأخرى<br>Other Liabilities (*) | الإجمالي<br>Grand Total |
|-----------------------------|---|--------------------------|------------------|--|---|-----------------------------|---|--------------------|------------------|---|--|---|-------------------------|
|                             | تحت الطلب بالدينار<br>Sight Deposits in KD        | شبه النقد<br>Quasi-Money | المجموع<br>Total |  |   |                             | غير مالية<br>Non-Financial                            | مالية<br>Financial |                  |   |  |   |                         |
| Dec 2020                    | 6321.8  | 10454.8                  | 16776.6          | 2094.8                                   | 5932.2  | 6610.9                      | 956.7   | 2825.7             | 3782.4           | 180.4                                   | 1084.1   | 3228.2                                    | 39689.5                 |
| 2021                        | 6519.0  | 10379.1                  | 16898.0          | 1309.9                                   | 7428.9  | 6922.5                      | 1157.1  | 2459.2             | 3616.3           | 366.5                                   | 1237.8   | 3254.8                                    | 41034.8                 |
| 2022                        | 6289.4  | 11025.4                  | 17314.9          | 1594.6                                   | 8083.9  | 6883.6                      | 1430.9  | 2127.4             | 3558.4           | 546.8                                   | 934.9  | 3716.0                                    | 42633.0                 |
| 2023                        | 5685.3  | 12067.4                  | 17752.7          | 2074.3                                   | 8393.8  | 7145.5                      | 1369.2  | 2202.6             | 3571.7           | 676.8                                   | 755.9  | 3725.3                                    | 44096.0                 |
| 2024                        |   |                          |                  |  |   |                             |   |                    |                  |   |  |   |                         |
| Dec 2025                    | 5473.5  | 13181.1                  | 18654.6          | 2323.3                                   | 8251.5  | 7393.0                      | 1656.7  | 1937.4             | 3594.1           | 660.6                                   | 1202.9   | 3603.8                                    | 45683.8                 |
| Jan 2025                    | 5342.8  | 13121.5                  | 18464.2          | 2179.1                                   | 8410.7  | 7378.0                      | 1920.6  | 2226.7             | 4147.3           | 660.9                                   | 704.2  | 3756.5                                    | 45700.8                 |
| Feb                         | 5526.1  | 13232.8                  | 18758.9          | 1975.9                                   | 8960.7  | 7381.5                      | 2000.7  | 2019.0             | 4019.7           | 661.0                                   | 843.2  | 3945.5                                    | 46546.4                 |
| Mar                         | 5606.1  | 13306.3                  | 18912.4          | 1912.6                                   | 9303.9  | 7419.2                      | 1643.2  | 1972.5             | 3615.8           | 660.9                                   | 1086.6   | 3847.1                                    | 46758.5                 |
| Apr                         | 5699.6  | 13464.5                  | 19164.1          | 1752.3                                   | 9791.8  | 7448.4                      | 1822.7  | 2322.4             | 4145.1           | 659.6                                   | 1502.5   | 3483.0                                    | 47946.9                 |
| May                         | 5829.8  | 13171.5                  | 19001.3          | 2001.9                                   | 10677.2                                       | 7463.4                      | 1614.7  | 1986.0             | 3600.7           | 700.4                                   | 744.9  | 3627.3                                    | 47817.0                 |
| Jun                         | 5697.4  | 13159.8                  | 18857.2          | 1924.5                                   | 10710.5                                       | 7473.4                      | 1492.2  | 2075.5             | 3567.7           | 699.4                                   | 1064.5   | 3634.3                                    | 47931.6                 |
| Jul                         | 5483.3  | 13267.6                  | 18750.9          | 1934.9                                   | 11348.1                                       | 7541.4                      | 1477.2  | 1788.4             | 3265.6           | 678.3                                   | 1249.9   | 3672.3                                    | 48441.2                 |
| Aug                         | 5553.5  | 13360.0                  | 18913.5          | 1820.3                                   | 11554.9                                       | 7491.6                      | 1533.7  | 2158.1             | 3691.8           | 678.2                                   | 1024.2   | 3786.2                                    | 48960.8                 |
| Sep                         | 5608.7  | 13435.3                  | 19044.0          | 2080.1                                   | 11420.7                                       | 7493.3                      | 1316.8  | 1968.6             | 3285.4           | 678.1                                   | 680.9  | 3849.1                                    | 48531.6                 |
| Oct                         | 5402.6  | 13449.4                  | 18852.0          | 1898.8                                   | 11440.2                                       | 7497.8                      | 1438.8  | 2343.1             | 3781.9           | 678.4                                   | 1215.9   | 3918.1                                    | 49282.9                 |
| Nov                         | 5475.2  | 13310.2                  | 18785.3          | 1961.1                                   | 12116.0                                       | 7535.3                      | 1739.9  | 2340.1             | 4080.0           | 638.8                                   | 996.5  | 4018.7                                    | 50131.7                 |
| Dec                         | 5478.4  | 13312.3                  | 18790.7          | 1888.2                                   | 11946.2                                       | 7550.4                      | 1801.1  | 2356.6             | 4157.7           | 638.9                                   | 676.1  | 3975.2                                    | 49623.4                 |

(\*) This item has been recalculated .

(\*) تم إعادة احتساب هذا البند .

(\*\*) A new item has been added.

(\*\*) تم إضافة بند جديد.

Note: The table has been updated and developed starting from December 2020.

ملاحظة: تم تحديث وتطوير الجدول ابتداءً من ديسمبر 2020.

جدول (ب-11) Table

البنوك المحلية الإسلامية : المطلوبات

على مستوى النشاط المحلي (نشاط البنوك المحلية وفروعها داخل دولة الكويت)

Local Islamic Banks : Liabilities

At the Local Activity Level (The Activity of Local Banks and their Branches within the State of Kuwait)

(مليون دينار Million Dinars)

| نهاية الشهر<br>End of Month | ودائع القطاع الخاص (*)<br>Private Sector Deposits   |                              |                  | ودائع<br>الحكومة<br>(*)<br>Government<br>Deposits | المطلوبات<br>الأجنبية<br>(*)<br>Foreign<br>Liabilities | حقوق<br>المساهمين<br>Own<br>Funds | ودائع مؤسسات عامة (**)<br>Public Institution Deposits |                        | المجموع<br>Total | قروض<br>من البنوك<br>(**)<br>Loans<br>from Banks | الودائع المتبادلة<br>في سوق ما بين<br>البنوك المحلية<br>(*)<br>Local<br>Interbank<br>Deposits | المطلوبات<br>الأخرى<br>(*)<br>Other<br>Liabilities | الإجمالي<br>Grand<br>Total |
|-----------------------------|---|------------------------------|------------------|---|--|-----------------------------------|---|------------------------|------------------|--|---|--|----------------------------|
|                             | تحت الطلب<br>بالدينار<br>Sight<br>Deposits<br>in KD | شبه النقد<br>Quasi-<br>Money | المجموع<br>Total |   |  |                                   | مالية<br>Non-Financial                                | غير مالية<br>Financial |                  |  |   |  |                            |
| Dec 2020                    | 3782.5  | 12551.2                      | 16333.7          | 2211.4  | 2697.9   | 3664.2                            | 812.2   | 3264.4                 | 4076.6           | 45.6   | 1139.3  | 3467.5   | 33636.2                    |
| 2021                        | 3890.7  | 13681.5                      | 17572.2          | 1517.3  | 3570.6   | 4288.8                            | 571.7   | 3076.5                 | 3648.2           | -  | 1543.6  | 3853.8   | 35994.4                    |
| 2022                        | 3659.0  | 15940.1                      | 19599.1          | 1781.1  | 4311.5   | 7490.5                            | 611.2   | 2450.8                 | 3062.0           | -  | 1346.4  | 4262.6   | 41853.2                    |
| 2023                        | 3383.5  | 16194.0                      | 19577.4          | 2556.9  | 4256.8   | 7548.9                            | 523.0   | 2671.3                 | 3194.3           | 35.0   | 1263.5  | 5119.2   | 43552.0                    |
| 2024                        |   |                              |                  |   |  |                                   |   |                        |                  |  |   |  |                            |
| Dec 2024                    | 3320.5  | 17039.6                      | 20360.1          | 2570.4  | 4491.5   | 8619.1                            | 713.9   | 2278.0                 | 2991.9           | 35.0   | 1020.8  | 5882.5   | 45971.3                    |
| 2025                        |   |                              |                  |   |  |                                   |   |                        |                  |  |   |  |                            |
| Jan 2025                    | 3445.6  | 17164.0                      | 20609.5          | 2629.0  | 4071.9   | 8717.2                            | 668.9   | 2208.5                 | 2877.4           | 35.2   | 803.9   | 6117.6   | 45861.8                    |
| Feb                         | 3536.9  | 17174.2                      | 20711.1          | 2647.0  | 3658.3   | 8728.6                            | 731.0   | 2266.4                 | 2997.4           | 35.3   | 798.4   | 6193.3   | 45769.3                    |
| Mar                         | 3590.1  | 17299.7                      | 20889.8          | 2774.3  | 3672.0   | 9141.8                            | 765.7   | 2202.2                 | 2967.9           | 35.0   | 1184.0  | 6077.5   | 46742.4                    |
| Apr                         | 3576.2  | 17515.1                      | 21091.2          | 2558.7  | 4249.8   | 9070.6                            | 752.7   | 2423.7                 | 3176.3           | 35.2   | 1666.6  | 6239.2   | 48087.7                    |
| May                         | 3624.1  | 17511.9                      | 21136.0          | 2380.6  | 4214.9   | 9612.9                            | 900.7   | 2159.5                 | 3060.1           | 35.3   | 1733.3  | 5911.3   | 48084.5                    |
| Jun                         | 3786.5  | 17709.1                      | 21495.6          | 2472.0  | 5257.4   | 9654.5                            | 718.5   | 2316.6                 | 3035.1           | -  | 1518.4  | 5929.9   | 49363.0                    |
| Jul                         | 3373.2  | 18309.0                      | 21682.2          | 2443.3  | 5333.8   | 9684.5                            | 809.3   | 2541.8                 | 3351.2           | -  | 1748.3  | 6032.9   | 50276.1                    |
| Aug                         | 3472.1  | 18280.4                      | 21752.5          | 2492.9  | 5428.9   | 9514.6                            | 587.9   | 3192.4                 | 3780.4           | 46.0   | 1774.6  | 6170.1   | 50959.8                    |
| Sep                         | 3502.3  | 18007.3                      | 21509.6          | 2235.7  | 5763.5   | 9538.8                            | 678.1   | 3088.0                 | 3766.0           | 46.1   | 1869.0  | 6373.7   | 51102.6                    |
| Oct                         | 3537.5  | 18031.0                      | 21568.4          | 2293.9  | 6136.2   | 9550.1                            | 633.7   | 3222.6                 | 3856.3           | 46.4   | 1497.3  | 6450.8   | 51399.3                    |
| Nov                         | 3557.4  | 18127.5                      | 21684.8          | 1999.1  | 6099.6   | 9789.2                            | 696.2   | 3459.6                 | 4155.8           | 46.0   | 1791.7  | 6465.5   | 52031.8                    |
| Dec                         | 3581.5  | 18124.2                      | 21705.7          | 1982.9  | 5909.5   | 9838.5                            | 935.1   | 3394.2                 | 4329.3           | 46.2   | 1807.3  | 6600.2   | 52219.6                    |

(\*) This item has been recalculated .

(\*) تم إعادة احتساب هذا البند .

(\*\*) A new item has been added.

(\*\*) تم إضافة بند جديد.

Note: The table has been updated and developed starting from December 2020.

ملاحظة: تم تحديث وتطوير الجدول ابتداءً من ديسمبر 2020.

جدول (11-1) Table

**البنوك المحلية : الحسابات النظامية**

على مستوى النشاط المحلي (نشاط البنوك المحلية وفروعها داخل دولة الكويت)

**Local Banks : Contra Accounts**

At the Local Activity Level (The Activity of Local Banks and their Branches within the State of Kuwait)

(مليون دينار Million Dinars)

| نهاية الفترة<br>End of Period | توظيفات الأموال المدارة لحساب الغير<br>Investments of funds under management |                |                   |                             |                   |   |                   |                |                   |        |
|-------------------------------|--|----------------|-------------------|-----------------------------|-------------------|---|-------------------|----------------|-------------------|--------|
|                               | محافظ مدارة<br>Managed Portfolios  |                |                   |                             |                   | مجموع<br>Total                                  |                   |                |                   |        |
|                               | أرصدة نقدية<br>Cash Balances   | أسهم<br>Shares |                   | سندات / صكوك<br>Bonds/Sukuk |                   | وحدات صناديق الاستثمار<br>Investment Fund Units |                   | أخرى<br>Other  |                   | (1)    |
|                               |  | محلية<br>Local | أجنبية<br>Foreign | محلية<br>Local              | أجنبية<br>Foreign | محلية<br>Local                                  | أجنبية<br>Foreign | محلية<br>Local | أجنبية<br>Foreign |        |
| Dec ديسمبر 2020               | 10.8   | 310.7          | 7.5               | 187.1                       | -                 | 49.6  | 10.2              | 187.2          | -                 | 763.0  |
| 2021                          | 9.2  | 472.4          | 14.7              | 188.2                       | -                 | 46.8  | 1.3               | 190.0          | -                 | 922.6  |
| 2022                          | 12.8   | 650.5          | 10.3              | 233.8                       | -                 | 50.4  | 30.3              | 195.0          | -                 | 1183.0 |
| 2023                          | 5.4  | 829.6          | 10.4              | 242.8                       | 10.2              | 68.7  | 44.3              | 196.8          | -                 | 1408.2 |
| 2024                          |  |                |                   |                             |                   |   |                   |                |                   |        |
| Dec ديسمبر 2025               | 21.3   | 782.1          | 38.1              | 275.2                       | 20.8              | 111.5   | 118.0             | 182.4          | -                 | 1549.4 |
| Jan يناير                     | 26.9   | 765.9          | 37.1              | 267.3                       | 20.7              | 115.1   | 118.0             | 183.1          | -                 | 1534.2 |
| Feb فبراير                    | 26.1   | 778.6          | 35.7              | 251.4                       | 20.9              | 112.4   | 118.2             | 173.5          | -                 | 1516.7 |
| Mar مارس                      | 20.3   | 622.9          | 35.7              | 249.1                       | 21.7              | 108.2   | 118.1             | 172.8          | -                 | 1349.0 |
| Apr أبريل                     | 14.8   | 521.5          | 39.4              | 235.5                       | 18.3              | 107.0   | 117.0             | 174.0          | -                 | 1227.5 |
| May مايو                      | 16.1   | 569.4          | 41.0              | 234.7                       | 50.8              | 106.3   | 116.8             | 174.7          | -                 | 1309.7 |
| Jun يونيو                     | 16.7   | 567.7          | 39.5              | 234.7                       | 50.2              | 103.8   | 104.6             | 174.0          | -                 | 1291.1 |
| Jul يوليو                     | 11.8   | 556.8          | 57.7              | 216.1                       | 48.6              | 101.3   | 163.5             | 171.4          | -                 | 1327.1 |
| Aug أغسطس                     | 10.7   | 544.7          | 52.9              | 206.0                       | 64.7              | 97.6  | 163.7             | 170.6          | -                 | 1310.8 |
| Sep سبتمبر                    | 23.2   | 592.0          | 63.5              | 184.4                       | 64.0              | 181.0   | 165.4             | 169.4          | -                 | 1442.9 |
| Oct أكتوبر                    | 8.3  | 503.3          | 50.0              | 166.6                       | 64.4              | 107.2   | 163.8             | 169.0          | -                 | 1232.6 |
| Nov نوفمبر                    | 14.8   | 507.6          | 51.0              | 153.2                       | 60.1              | 107.7   | 164.2             | 168.9          | -                 | 1227.7 |
| Dec ديسمبر                    | 15.2   | 466.4          | 167.7             | 146.7                       | 60.4              | 194.0   | 166.1             | 169.5          | -                 | 1385.9 |

Note: The table has been updated and developed starting from December 2020.

ملاحظة: تم تحديث وتطوير الجدول ابتداءً من ديسمبر 2020.



رسم بياني (4)  
البنوك المحلية: ودائع القطاع الخاص  
Local Banks: Private Sector Deposits

مليون دينار  
Million Dinars

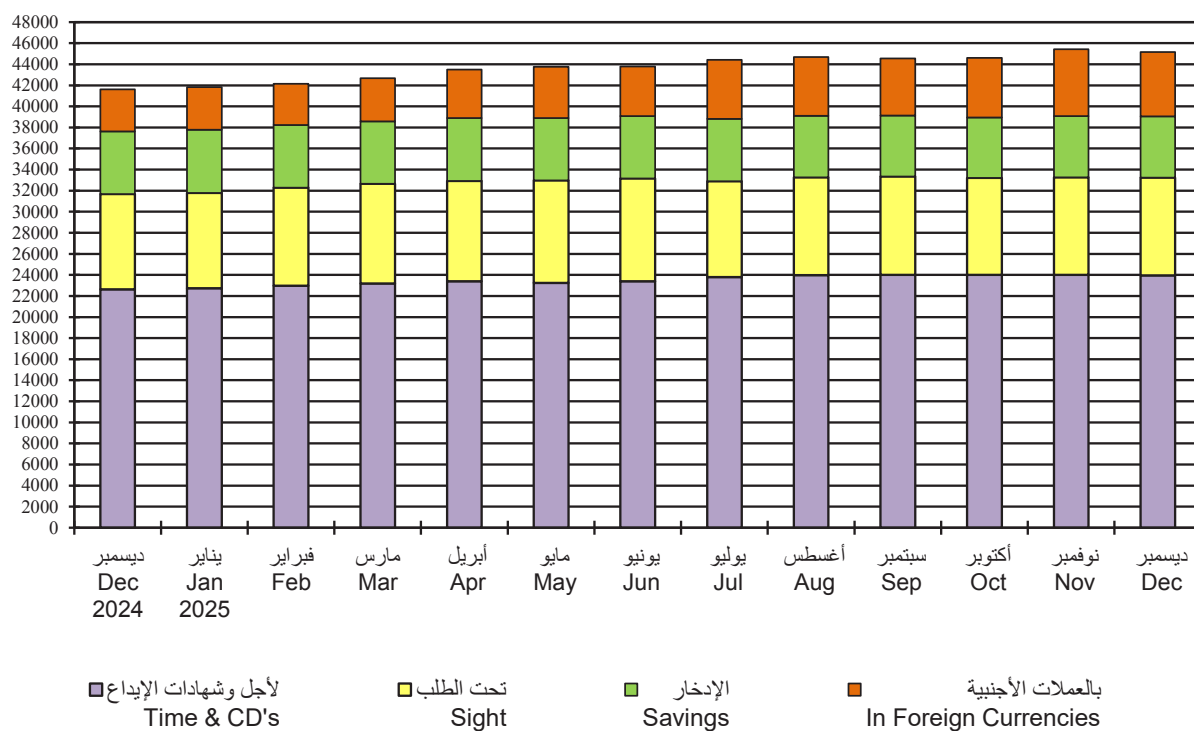

جدول (12) Table

**البنوك المحلية : الموجودات والمطلوبات الأجنبية**

على مستوى النشاط المحلي (نشاط البنوك المحلية وفروعها داخل دولة الكويت)

**Local Banks : Foreign Assets and Liabilities**

At the Local Activity Level (The Activity of Local Banks and their Branches within the State of Kuwait)

(مليون دينار Million Dinars)

| نهاية الشهر<br>End of Month | الموجودات الأجنبية Foreign Assets |                                  |   |   |                  |   | المطلوبات الأجنبية Foreign Liabilities |               |                             |                  | صافي الموجودات الأجنبية<br>Net Foreign Assets |   |               |
|-----------------------------|-----------------------------------|----------------------------------|---|---|------------------|---|--|---------------|-----------------------------|------------------|---|---|---------------|
|                             | ودائع لدى بنوك أجنبية (*)<br>(1)  | قروض للبنوك الأجنبية (**)<br>(2) | تسهيلات لتمتية لغير المقيمين Credit Facilities to Non-residents | الموجودات الاستثمارية الأجنبية<br>Other Foreign Investments | المجموع<br>Total | ودائع من غير المقيمين Deposits of Non-residents | بنوك أخرى<br>Other Banks               | بنوك<br>Banks | المطلوبات الأخرى (*)<br>(2) | المجموع<br>Total |   |   |               |
|                             |                                   |                                  |   |   |                  |   |  |               |                             |                  |   | ومن هنا بالدينار الإجمالي<br>Total of which in KD | بنوك<br>Banks |
| Dec 2020                    | 5770.3                            | 1799.9                           | 2758.5  | 129.1   | 4998.7           | 1115.9  | 16443.3                                | 2783.7        | 3569.3                      | 621.1            | 1656.1  | 8630.1  | 7813.2        |
| 2021                        | 6583.0                            | 1702.7                           | 3043.3  | 92.8  | 5378.1           | 1172.3  | 17879.4                                | 3941.0        | 4384.6                      | 693.1            | 1980.7  | 10999.4   | 6879.9        |
| 2022                        | 6614.0                            | 2169.0                           | 3393.5  | 126.1   | 9097.9           | 1475.2  | 22749.6                                | 5041.7        | 4308.7                      | 1081.4           | 1963.6  | 12395.4   | 10354.2       |
| 2023                        | 6826.8                            | 2215.5                           | 3664.8  | 106.4   | 10455.6          | 1698.3  | 24861.0                                | 5114.0        | 4279.4                      | 1311.2           | 1946.0  | 12650.6   | 12210.4       |
| 2024                        |                                   |                                  |   |   |                  |   |  |               |                             |                  |   |   |               |
| Dec 2024                    | 5326.8                            | 2587.6                           | 5167.8  | 49.0  | 12930.1          | 1892.1  | 27904.5                                | 5931.6        | 3328.8                      | 1568.8           | 1913.9  | 12743.0   | 15161.5       |
| 2025                        |                                   |                                  |   |   |                  |   |  |               |                             |                  |   |   |               |
| Jan 2025                    | 5282.5                            | 2372.0                           | 5377.2  | 47.2  | 12977.1          | 1900.3  | 27909.1                                | 5323.1        | 3564.7                      | 1682.2           | 1912.6  | 12482.6   | 15426.6       |
| Feb                         | 5635.8                            | 2098.6                           | 5368.6  | 105.9   | 13203.7          | 1941.1  | 28247.7                                | 5264.8        | 3730.1                      | 1903.6           | 1720.4  | 12619.0   | 15628.8       |
| Mar                         | 5373.2                            | 2289.8                           | 5476.2  | 74.8  | 13488.3          | 1933.4  | 28561.0                                | 5088.4        | 4056.8                      | 2095.4           | 1735.2  | 12975.9   | 15585.2       |
| Apr                         | 6474.2                            | 1952.2                           | 5448.0  | 71.2  | 13571.5          | 1979.7  | 29425.6                                | 5786.7        | 4346.1                      | 2178.0           | 1730.9  | 14041.7   | 15384.0       |
| May                         | 6034.8                            | 2411.1                           | 5549.2  | 50.2  | 13763.3          | 2001.9  | 29760.3                                | 6037.2        | 4808.5                      | 2239.3           | 1807.0  | 14892.1   | 14868.2       |
| Jun                         | 6227.7                            | 2506.2                           | 5594.7  | 74.1  | 14171.6          | 2045.3  | 30545.5                                | 7069.3        | 4600.4                      | 2306.4           | 1991.9  | 15968.0   | 14577.6       |
| Jul                         | 6572.9                            | 2981.5                           | 5941.7  | 151.8   | 14100.8          | 2046.6  | 31643.5                                | 7056.4        | 5237.6                      | 2421.1           | 1966.8  | 16681.9   | 14961.6       |
| Aug                         | 7000.3                            | 3284.4                           | 5947.3  | 162.6   | 14120.8          | 2074.1  | 32426.9                                | 7104.6        | 5318.1                      | 2547.3           | 2013.9  | 16983.8   | 15443.1       |
| Sep                         | 5919.2                            | 3770.8                           | 6009.1  | 161.2   | 14133.2          | 2111.1  | 31943.4                                | 7339.7        | 5314.7                      | 2591.0           | 1938.8  | 17184.2   | 14759.2       |
| Oct                         | 6467.1                            | 3294.3                           | 6333.4  | 156.3   | 14135.9          | 2136.6  | 32367.3                                | 7234.7        | 5503.2                      | 2728.1           | 2110.3  | 17576.3   | 14791.0       |
| Nov                         | 6684.5                            | 3822.3                           | 6298.3  | 158.9   | 14151.8          | 2152.5  | 33109.4                                | 6986.3        | 6394.1                      | 2694.8           | 2140.4  | 18215.6   | 14893.8       |
| Dec                         | 5865.9                            | 4308.1                           | 6250.2  | 164.5   | 14083.7          | 2165.0  | 32672.9                                | 6988.7        | 6302.9                      | 2555.7           | 2008.3  | 17855.7   | 14817.3       |

(1) Include CDs.

(2) Include bonds.

(\*) This item has been recalculated.

(\*\*) A new item has been added.

(1) بما فيها شهادات الإيداع.

(2) بما فيها السندات.

(\*) تم إعادة احتساب هذا البند.

(\*\*) تم إضافة بند جديد.

جدول (13) Table

البنوك المحلية : التوزيع القطاعي لأرصدة الجزء النقدي المستخدم من التسهيلات الائتمانية للمقيمين وغير المقيمين  
على مستوى النشاط المحلي (نشاط البنوك المحلية وفروعها داخل دولة الكويت)

Local Banks : Sectoral Distribution of Balances of Utilized Cash Portion of Credit Facilities by Residents and Non-Residents  
At the Local Activity Level (The Activity of Local Banks and their Branches within the State of Kuwait)

(مليون دينار Million Dinars)

| نهاية الشهر<br>End of Month | التجارة          |                     |                        | الصناعة   |                                    |                                   | البناء                            |                                   |   | الزراعة وصيد الأسماك                      |                  |                      | مؤسسات مالية |                  |                |                       |                                   | التسهيلات الشخصية                |                  |                      |              |                  | شراء أوراق مالية |                       |                                   | الخدمات الأخرى                   |         |  | الإجمالي<br>Grand Total |
|-----------------------------|------------------|---------------------|------------------------|---|------------------------------------|-----------------------------------|-----------------------------------|-----------------------------------|---|---|------------------|----------------------|--------------|------------------|----------------|-----------------------|-----------------------------------|----------------------------------|------------------|----------------------|--------------|------------------|------------------|-----------------------|-----------------------------------|----------------------------------|---------|--|-------------------------|
|                             | التجارة<br>Trade | الصناعة<br>Industry | البناء<br>Construction | الزراعة وصيد الأسماك<br>Agriculture and Fishing | مؤسسات مالية<br>Loans to Banks (*) | مؤسسات مالية<br>غير البنوك<br>(1) | مؤسسات مالية<br>الائتمانية<br>(2) | مؤسسات مالية<br>الائتمانية<br>(3) | مؤسسات مالية<br>الائتمانية<br>سكن خاص<br>وتمويلي<br>(*) | مؤسسات مالية<br>الائتمانية<br>أخرى<br>(*) | المجموع<br>Total | شركات ومؤسسات<br>(4) | أفراد<br>(5) | المجموع<br>(4+5) | العقار<br>(**) | النفط الخام<br>والغاز | الخدمات العامة<br>Public Services | الخدمات الأخرى<br>Other Services | المجموع<br>Total | شركات ومؤسسات<br>(4) | أفراد<br>(5) | المجموع<br>(4+5) | العقار<br>(**)   | النفط الخام<br>والغاز | الخدمات العامة<br>Public Services | الخدمات الأخرى<br>Other Services |         |  |                         |
| Dec 2020                    | 3467.3           | 2474.8              | 2017.4                 | 21.6  | 2638.4                             | 1437.6                            | 1607.7                            | 12710.7                           | 312.8   | 344.0                                     | 14975.1          | 1352.0               | 1255.4       | 2607.5           | 9058.2         | 2236.2                | 167.8                             | 4007.2                           | 14975.1          | 1352.0               | 1255.4       | 2607.5           | 9058.2           | 2236.2                | 167.8                             | 4007.2                           | 45108.9 |  |                         |
| 2021                        | 3119.9           | 2810.4              | 1865.7                 | 19.0  | 2960.4                             | 1488.0                            | 1845.4                            | 14390.7                           | 322.9   | 383.5                                     | 16942.5          | 1661.0               | 1197.7       | 2858.8           | 9154.0         | 2602.3                | 229.7                             | 4239.8                           | 16942.5          | 1661.0               | 1197.7       | 2858.8           | 9154.0           | 2602.3                | 229.7                             | 4239.8                           | 48290.3 |  |                         |
| 2022                        | 3358.9           | 2816.5              | 2288.1                 | 28.7  | 3339.4                             | 1586.3                            | 1967.3                            | 15740.4                           | 326.3   | 443.6                                     | 18477.6          | 1973.1               | 1318.8       | 3291.9           | 9622.7         | 2651.0                | 285.5                             | 4700.5                           | 18477.6          | 1973.1               | 1318.8       | 3291.9           | 9622.7           | 2651.0                | 285.5                             | 4700.5                           | 52447.2 |  |                         |
| 2023                        | 3536.1           | 2646.8              | 2579.8                 | 27.8  | 3294.3                             | 2019.2                            | 1967.0                            | 16016.8                           | 303.4   | 474.6                                     | 18761.8          | 2315.0               | 1188.6       | 3503.7           | 9738.5         | 2513.6                | 263.9                             | 4671.7                           | 18761.8          | 2315.0               | 1188.6       | 3503.7           | 9738.5           | 2513.6                | 263.9                             | 4671.7                           | 53557.1 |  |                         |
| Dec 2024                    | 3713.4           | 2777.0              | 2841.7                 | 36.4  | 3416.2                             | 2538.5                            | 2072.4                            | 16546.4                           | 244.7   | 452.1                                     | 19315.6          | 2605.8               | 1174.3       | 3780.1           | 10345.9        | 2564.8                | 804.3                             | 5034.2                           | 19315.6          | 2605.8               | 1174.3       | 3780.1           | 10345.9          | 2564.8                | 804.3                             | 5034.2                           | 57168.3 |  |                         |
| Jan 2025                    | 3721.8           | 2764.3              | 2968.0                 | 36.1  | 3191.8                             | 2738.3                            | 2065.8                            | 16590.3                           | 240.0   | 463.2                                     | 19359.2          | 2346.8               | 1355.8       | 3702.5           | 10346.6        | 2442.7                | 823.5                             | 5186.1                           | 19359.2          | 2346.8               | 1355.8       | 3702.5           | 10346.6          | 2442.7                | 823.5                             | 5186.1                           | 57280.9 |  |                         |
| Feb                         | 3783.5           | 2797.6              | 2941.9                 | 38.1  | 2930.1                             | 2735.9                            | 2058.7                            | 16637.2                           | 235.3   | 447.1                                     | 19378.3          | 2379.9               | 1348.0       | 3728.0           | 10380.8        | 2477.3                | 851.0                             | 5198.7                           | 19378.3          | 2379.9               | 1348.0       | 3728.0           | 10380.8          | 2477.3                | 851.0                             | 5198.7                           | 57241.1 |  |                         |
| Mar                         | 3873.5           | 2836.2              | 2866.2                 | 38.6  | 3130.2                             | 2821.7                            | 2046.9                            | 16647.6                           | 231.4   | 472.5                                     | 19398.4          | 2625.0               | 1178.9       | 3803.9           | 10595.7        | 2534.8                | 878.0                             | 5214.3                           | 19398.4          | 2625.0               | 1178.9       | 3803.9           | 10595.7          | 2534.8                | 878.0                             | 5214.3                           | 57991.5 |  |                         |
| Apr                         | 3882.8           | 2765.7              | 2955.4                 | 41.3  | 3077.2                             | 2817.2                            | 2050.0                            | 16720.0                           | 227.0   | 464.8                                     | 19461.7          | 2493.5               | 1582.6       | 4076.1           | 10552.2        | 2427.3                | 846.3                             | 5386.3                           | 19461.7          | 2493.5               | 1582.6       | 4076.1           | 10552.2          | 2427.3                | 846.3                             | 5386.3                           | 58289.5 |  |                         |
| May                         | 3932.5           | 2838.6              | 2878.3                 | 42.6  | 3288.1                             | 2855.5                            | 2053.4                            | 16812.0                           | 227.4   | 464.9                                     | 19557.8          | 2733.3               | 1417.6       | 4150.9           | 10679.9        | 2553.6                | 884.1                             | 5405.1                           | 19557.8          | 2733.3               | 1417.6       | 4150.9           | 10679.9          | 2553.6                | 884.1                             | 5405.1                           | 59066.9 |  |                         |
| Jun                         | 3908.5           | 2821.3              | 2897.8                 | 41.3  | 3611.2                             | 2871.6                            | 2045.1                            | 16853.1                           | 222.8   | 458.4                                     | 19579.3          | 3011.7               | 1441.3       | 4453.0           | 10671.7        | 2534.9                | 883.3                             | 5521.9                           | 19579.3          | 3011.7               | 1441.3       | 4453.0           | 10671.7          | 2534.9                | 883.3                             | 5521.9                           | 59795.6 |  |                         |
| Jul                         | 3942.6           | 2878.8              | 2923.6                 | 41.8  | 4237.7                             | 2973.7                            | 2054.7                            | 16984.9                           | 219.3   | 449.3                                     | 19708.2          | 3013.8               | 1441.3       | 4455.0           | 10762.4        | 2578.7                | 884.1                             | 5705.1                           | 19708.2          | 3013.8               | 1441.3       | 4455.0           | 10762.4          | 2578.7                | 884.1                             | 5705.1                           | 61091.8 |  |                         |
| Aug                         | 3891.5           | 2892.3              | 2939.4                 | 40.3  | 4619.3                             | 2894.6                            | 2060.4                            | 17073.6                           | 216.9   | 454.3                                     | 19805.2          | 3037.3               | 1464.5       | 4501.8           | 10802.8        | 2624.1                | 896.7                             | 5824.7                           | 19805.2          | 3037.3               | 1464.5       | 4501.8           | 10802.8          | 2624.1                | 896.7                             | 5824.7                           | 61732.7 |  |                         |
| Sep                         | 3890.4           | 2897.7              | 2953.1                 | 39.7  | 4699.6                             | 2996.1                            | 2075.1                            | 17137.9                           | 211.5   | 461.1                                     | 19884.5          | 2967.5               | 1559.3       | 4526.8           | 10974.8        | 2559.7                | 903.0                             | 5833.3                           | 19884.5          | 2967.5               | 1559.3       | 4526.8           | 10974.8          | 2559.7                | 903.0                             | 5833.3                           | 62158.6 |  |                         |
| Oct                         | 3956.2           | 2950.0              | 2993.1                 | 39.4  | 4852.7                             | 3188.6                            | 2084.7                            | 17230.4                           | 207.5   | 461.2                                     | 19983.7          | 2936.2               | 1556.5       | 4492.8           | 10904.4        | 2526.9                | 897.7                             | 5974.8                           | 19983.7          | 2936.2               | 1556.5       | 4492.8           | 10904.4          | 2526.9                | 897.7                             | 5974.8                           | 62760.4 |  |                         |
| Nov                         | 3875.6           | 3046.6              | 2908.8                 | 41.6  | 5142.8                             | 3124.0                            | 2079.1                            | 17286.4                           | 201.8   | 465.5                                     | 20032.8          | 2884.3               | 1685.8       | 4570.1           | 10916.5        | 2662.6                | 930.2                             | 6136.7                           | 20032.8          | 2884.3               | 1685.8       | 4570.1           | 10916.5          | 2662.6                | 930.2                             | 6136.7                           | 63388.4 |  |                         |
| Dec                         | 3792.0           | 2827.0              | 2885.1                 | 41.6  | 5415.7                             | 3133.9                            | 2077.0                            | 17277.2                           | 198.2   | 475.6                                     | 20027.9          | 3128.9               | 1682.2       | 4811.1           | 10907.0        | 2763.8                | 925.8                             | 6211.2                           | 20027.9          | 3128.9               | 1682.2       | 4811.1           | 10907.0          | 2763.8                | 925.8                             | 6211.2                           | 63742.1 |  |                         |

(1) Including insurance, exchange, investment and finance companies.

(2) A Consumer Loan (Finance) is a medium-term personal loan for up to 5 years to finance household, family and personal consumer expenditures.

(3) A Housing Loan (Finance) is a long-term personal loan for up to 15 years, to finance purchase, construction or renovations of home.

(\*) A new item has been added.

(\*\*) This item has been recalculated.

Note: The table has been updated and developed starting from December 2020.

(1) تشمل على شركات التأمين والصرافة وشركات الاستثمار وشركات التمويل.

(2) التسهيلات (التمويل) الائتمانية : هي قروض شخصية متوسطة الأجل لا تتجاوز منها خمس سنوات ، تقدم للمعمل بغرض تمويل الاحتياجات الشخصية الاستهلاكية .

(3) التسهيلات (التمويل) الإسكانية : هي قروض شخصية طويلة الأجل لا تتجاوز منها خمسة عشر سنة ، تقدم للمعمل بغرض شراء أو بناء أو ترميم سكن خاص .

(\*) تم إضافة بند جديد.

(\*\*) تم إعادة احتساب هذا البند.

ملاحظة: تم تحديث وتطوير الجدول ابتداء من ديسمبر 2020.

جدول (13-1) Table

البنوك المحلية : التوزيع القطاعي لأرصدة الجزء النقدي المستخدم من التسهيلات الائتمانية للمقيمين  
على مستوى النشاط المحلي (نشاط البنوك المحلية وفروعها داخل دولة الكويت)

**Local Banks : Sectoral Distribution of Balances of Utilized Cash Portion of Credit Facilities by Residents**  
At the Local Activity Level (The Activity of Local Banks and their Branches within the State of Kuwait)

(Million Dinars (مليون دينار)

| نهاية الشهر<br>End of Month | التجارة<br>Trade | الصناعة<br>Industry | الإشغال<br>Construction | الزراعة وصيد الأسماك<br>Agriculture and Fishing | قروض البنوك<br>Loans to Banks | مؤسسات مالية غير البنوك<br>Non-bank Financial Institutions | التسهيلات الشخصية<br>Personal Facilities |                |                      |             |                  | شراء أوراق مالية<br>Purchase of Securities |              |                  | الخدمات العامة<br>Public Services | الخدمات الأخرى<br>Other Services | الإجمالي<br>Grand Total |        |         |
|-----------------------------|------------------|---------------------|-------------------------|---|-------------------------------|--|--|----------------|----------------------|-------------|------------------|--|--------------|------------------|-----------------------------------|----------------------------------|-------------------------|--------|---------|
|                             |                  |                     |                         |   |                               |  | الاستهلاكية<br>(1)                       | السكنية<br>(2) | سكن خاص وموحد<br>(3) | أخرى<br>(*) | المجموع<br>Total | شركات ومؤسسات<br>(4)                       | أفراد<br>(5) | المجموع<br>(4+5) |                                   |                                  |                         |        |         |
| Dec 2020                    | 3276.5           | 2056.6              | 1882.3                  | 21.6  | 838.4                         | 981.2  | 1607.6                                   | 12710.7        | 312.8                | 344.0       | 14975.1          | 1336.7                                     | 1242.7       | 2579.3           | 8914.3                            | 1871.3                           | 124.9                   | 3028.8 | 40550.5 |
| Dec 2021                    | 2971.9           | 2381.3              | 1696.1                  | 19.0  | 1257.7                        | 1009.0   | 1845.4                                   | 14390.7        | 322.9                | 383.4       | 16942.5          | 1622.0                                     | 1190.0       | 2812.1           | 8994.7                            | 2138.6                           | 120.0                   | 3201.4 | 43544.3 |
| Dec 2022                    | 3178.5           | 2391.9              | 2091.3                  | 28.7  | 1170.4                        | 1025.8   | 1967.3                                   | 15740.4        | 326.3                | 441.7       | 18475.7          | 1910.2                                     | 1305.2       | 3215.5           | 9497.1                            | 2079.3                           | 116.4                   | 3613.9 | 46884.7 |
| Dec 2023                    | 3393.4           | 2249.7              | 2391.6                  | 27.8  | 1078.8                        | 1209.3   | 1967.0                                   | 16016.8        | 303.4                | 474.6       | 18761.8          | 2251.5                                     | 1185.2       | 3436.6           | 9616.9                            | 1910.1                           | 114.9                   | 3485.9 | 47676.8 |
| Dec 2024                    | 3643.3           | 2168.6              | 2582.8                  | 36.4  | 828.6                         | 1390.0   | 2072.4                                   | 16546.4        | 244.7                | 452.1       | 19315.6          | 2575.6                                     | 1172.3       | 3748.0           | 10190.8                           | 1816.5                           | 138.9                   | 3553.3 | 49412.8 |
| Dec 2025                    | 3671.6           | 2155.5              | 2706.9                  | 36.1  | 819.8                         | 1387.8   | 2065.8                                   | 16590.3        | 240.0                | 463.1       | 19359.2          | 2319.7                                     | 1354.0       | 3673.7           | 10192.5                           | 1714.4                           | 110.7                   | 3703.4 | 49531.6 |
| Jan 2021                    | 3733.8           | 2179.7              | 2679.9                  | 38.1  | 831.5                         | 1400.9   | 2058.7                                   | 16637.2        | 235.3                | 447.0       | 19378.2          | 2352.9                                     | 1346.3       | 3699.2           | 10266.3                           | 1734.5                           | 112.4                   | 3719.6 | 49773.9 |
| Mar 2021                    | 3823.4           | 2218.2              | 2602.6                  | 38.6  | 871.6                         | 1429.2   | 2046.9                                   | 16647.6        | 231.4                | 472.5       | 19398.4          | 2598.0                                     | 1177.2       | 3775.1           | 10448.6                           | 1827.8                           | 131.5                   | 3660.6 | 50225.5 |
| Apr 2021                    | 3831.7           | 2148.4              | 2690.1                  | 41.3  | 1156.1                        | 1437.0   | 2050.0                                   | 16719.9        | 227.0                | 464.8       | 19461.7          | 2466.7                                     | 1580.9       | 4047.6           | 10407.9                           | 1722.9                           | 110.0                   | 3834.6 | 50889.3 |
| May 2021                    | 3882.4           | 2225.6              | 2606.4                  | 42.6  | 876.9                         | 1438.2   | 2053.4                                   | 16812.0        | 227.4                | 464.9       | 19557.7          | 2706.4                                     | 1417.3       | 4123.7           | 10543.0                           | 1825.9                           | 144.7                   | 3839.5 | 51106.6 |
| Jun 2021                    | 3858.4           | 2265.5              | 2626.5                  | 41.3  | 1105.0                        | 1482.5   | 2045.1                                   | 16853.1        | 222.8                | 458.4       | 19579.3          | 2985.3                                     | 1441.0       | 4426.3           | 10534.9                           | 1813.2                           | 141.1                   | 3820.8 | 51694.7 |
| Jul 2021                    | 3875.7           | 2303.9              | 2645.3                  | 41.8  | 1256.2                        | 1541.4   | 2054.7                                   | 16984.9        | 219.3                | 449.3       | 19708.2          | 2995.0                                     | 1440.9       | 4435.9           | 10583.8                           | 1845.1                           | 140.4                   | 3791.0 | 52168.6 |
| Aug 2021                    | 3824.0           | 2318.9              | 2654.0                  | 40.3  | 1334.9                        | 1591.9   | 2060.4                                   | 17073.6        | 216.9                | 454.3       | 19805.2          | 3018.5                                     | 1464.2       | 4482.7           | 10624.1                           | 1865.2                           | 121.9                   | 3837.9 | 52501.0 |
| Sep 2021                    | 3823.1           | 2296.0              | 2663.9                  | 39.7  | 928.7                         | 1627.4   | 2075.1                                   | 17137.9        | 211.5                | 460.1       | 19884.5          | 2948.7                                     | 1559.0       | 4507.7           | 10795.8                           | 1830.9                           | 122.6                   | 3858.3 | 52378.6 |
| Oct 2021                    | 3866.7           | 2279.1              | 2703.3                  | 39.4  | 1558.4                        | 1672.4   | 2084.7                                   | 17230.4        | 207.5                | 461.1       | 19983.7          | 2917.4                                     | 1556.2       | 4473.7           | 10724.9                           | 1765.0                           | 141.8                   | 3924.2 | 53132.6 |
| Nov 2021                    | 3788.3           | 2337.3              | 2708.1                  | 41.6  | 1320.5                        | 1659.9   | 2079.1                                   | 17286.4        | 201.8                | 465.5       | 20032.8          | 2865.5                                     | 1685.5       | 4550.9           | 10720.2                           | 1898.8                           | 156.0                   | 4053.5 | 53267.8 |
| Dec 2021                    | 3706.4           | 2130.2              | 2683.1                  | 41.6  | 1107.6                        | 1673.3   | 2077.0                                   | 17277.2        | 198.2                | 475.6       | 20027.9          | 3110.1                                     | 1681.9       | 4792.0           | 10722.5                           | 2056.8                           | 115.6                   | 4126.8 | 53183.8 |

(1) Including insurance, exchange, investment and finance companies.

(2) A Consumer Loan (Finance) is a medium-term personal loan for up to 5 years to finance household, family and personal consumer expenditures.

(3) A Housing Loan (Finance) is a long-term personal loan for up to 15 years, to finance purchase, construction or renovations of home.

(\*) A new item has been added.

(\*\*) This item has been recalculated.

Note: The table has been updated and developed starting from December 2020.

(1) تشمل على شركات التأمين والصرافة وشركات الاستثمار وشركات التمويل.

(2) التسهيلات (التمويل) الاستهلاكية: هي قروض شخصية متوسطة الأجل لا تتجاوز منها خمس سنوات، تقدم للمعمل بغرض تمويل الاحتياجات الشخصية الاستهلاكية.

(3) التسهيلات (التمويل) الإسكانية: هي قروض شخصية طويلة الأجل لا تتجاوز منها خمسة عشر سنة، تقدم للمعمل بغرض شراء أو بناء أو ترميم سكن خاص.

(\*) تم إضافة بند جديد.

(\*\*) تم إعادة احتساب هذا البند.

ملاحظة: تم تحديث وتطوير الجدول ابتداءً من ديسمبر 2020.



جدول (14) Table  
**البنوك المحلية : توزيع اتفاقيات التسهيلات الائتمانية المبرمة بالدينار الكويتي مع المقيمين وغير المقيمين**  
 على مستوى النشاط المحلي (نشاط البنوك المحلية وفروعها داخل دولة الكويت)  
**Local Banks : Distribution of KD Credit Facility Agreements Concluded with Residents and Non-Residents**  
 At the Local Activity Level (The Activity of Local Banks and their Branches within the State of Kuwait)

(مليون دينار Million Dinars)

| الشهر<br>Month | التسهيلات الشخصية<br>Personal Facilities |   |                     |                              |                                  |                                   |                                  |                      |                                       |                           | العقار<br>Real Estate | شراء أوراق مالية<br>purchase of securities | المؤسسات المالية بخلاف البنوك<br>(*)<br>Non-bank Financial Institutions | الإجمالي<br>Total |        |
|----------------|--|---|---------------------|------------------------------|----------------------------------|-----------------------------------|----------------------------------|----------------------|---------------------------------------|---------------------------|-----------------------|--|---|-------------------|--------|
|                | النفط الخام والغاز<br>Crude Oil and Gas  | الزراعة وصيد الأسماك<br>Agriculture and Fishing | الصناعة<br>Industry | الإتشاء<br>Constru-<br>ction | التجارة<br>Trade and<br>Commerce | الخدمات العامة<br>Public Services | الخدمات الأخرى<br>Other services | التسهيلات الشخصية    |                                       |                           |                       |  |   |                   |        |
|                |  |   |                     |                              |                                  |                                   |                                  | أخرى<br>Other<br>(1) | استهلاكية<br>Consumer<br>Loans<br>(2) | المجموع<br>Total<br>(1+2) |                       |  |   |                   |        |
| ديسمبر 2020    | ...                                      | ...   | ...                 | ...                          | ...                              | ...                               | ...                              | ...                  | ...                                   | ...                       | ...                   | ...  | ...   | ...               |        |
| 2021           | ...                                      | ...   | ...                 | ...                          | ...                              | ...                               | ...                              | ...                  | ...                                   | ...                       | ...                   | ...  | ...   | ...               |        |
| 2022           | 152.6                                    | 2.1   | 74.0                | 155.6                        | 225.8                            | 22.6                              | 178.2                            | 273.0                | 162.6                                 | 117.6                     | 390.6                 | 515.5                                      | 161.6   | 126.5             | 2005.1 |
| 2023           | 135.3                                    | 1.9   | 76.0                | 234.1                        | 243.6                            | ...                               | 174.7                            | 177.5                | 79.9                                  | 115.8                     | 293.3                 | 554.9                                      | 109.2   | 168.5             | 1991.6 |
| 2024           | ...                                      | ...   | ...                 | ...                          | ...                              | ...                               | ...                              | ...                  | ...                                   | ...                       | ...                   | ...  | ...   | ...               | ...    |
| ديسمبر 2025    | 364.5                                    | 1.5   | 148.3               | 445.5                        | 463.1                            | 27.6                              | 497.1                            | 299.5                | 69.4                                  | 161.2                     | 460.7                 | 1247.7                                     | 185.9   | 159.8             | 4001.6 |
| يناير 2025     | 111.0                                    | 1.2   | 120.0               | 211.8                        | 354.3                            | 121.9                             | 293.3                            | 290.2                | 82.9                                  | 161.1                     | 451.3                 | 654.9                                      | 234.5   | 128.6             | 2682.9 |
| فبراير 2025    | 118.2                                    | 0.8   | 116.1               | 201.8                        | 414.1                            | 3.1                               | 281.5                            | 244.6                | 80.2                                  | 155.4                     | 400.0                 | 698.6                                      | 69.0  | 104.9             | 2407.9 |
| مارس 2025      | 290.8                                    | 0.9   | 84.0                | 349.4                        | 315.2                            | 77.2                              | 210.3                            | 231.2                | 73.3                                  | 147.6                     | 378.8                 | 944.0                                      | 126.8   | 257.4             | 3034.8 |
| أبريل 2025     | 179.2                                    | 11.0  | 98.8                | 261.5                        | 442.9                            | 18.4                              | 416.0                            | 274.0                | 88.6                                  | 180.8                     | 454.9                 | 714.0                                      | 498.1   | 127.3             | 3222.1 |
| مايو 2025      | 110.7                                    | 2.4   | 186.6               | 288.8                        | 336.0                            | 33.6                              | 493.7                            | 324.9                | 101.3                                 | 175.9                     | 500.8                 | 634.9                                      | 272.3   | 156.0             | 3015.8 |
| يونيو 2025     | 513.2                                    | 0.5   | 303.3               | 381.4                        | 376.8                            | 27.0                              | 557.2                            | 270.3                | 82.4                                  | 153.4                     | 423.7                 | 939.7                                      | 444.0   | 306.8             | 4273.6 |
| يوليو 2025     | 558.1                                    | 2.9   | 303.2               | 367.3                        | 411.7                            | 30.0                              | 733.1                            | 311.8                | 111.3                                 | 197.4                     | 509.1                 | 934.2                                      | 442.1   | 160.3             | 4452.2 |
| أغسطس 2025     | 46.6                                     | 1.4   | 116.4               | 403.4                        | 281.9                            | 8.3                               | 136.7                            | 313.5                | 100.1                                 | 169.2                     | 482.7                 | 605.8                                      | 112.7   | 135.6             | 2331.6 |
| سبتمبر 2025    | 359.3                                    | 4.4   | 104.2               | 329.4                        | 330.2                            | 15.6                              | 213.5                            | 321.7                | 111.1                                 | 172.7                     | 494.4                 | 886.7                                      | 518.9   | 288.3             | 3545.0 |
| أكتوبر 2025    | 153.7                                    | 1.2   | 103.0               | 212.8                        | 432.3                            | 95.6                              | 381.2                            | 331.9                | 110.9                                 | 175.2                     | 507.1                 | 790.4                                      | 125.3   | 144.3             | 2946.7 |
| نوفمبر 2025    | 267.8                                    | 2.1   | 524.6               | 318.2                        | 282.3                            | 63.8                              | 202.9                            | 283.5                | 104.6                                 | 157.7                     | 441.3                 | 611.1                                      | 240.6   | 128.6             | 3083.3 |
| ديسمبر 2025    | 525.3                                    | 0.6   | 151.8               | 294.8                        | 390.5                            | 38.7                              | 189.3                            | 328.8                | 117.3                                 | 181.1                     | 509.9                 | 1111.4                                     | 499.2   | 189.0             | 3900.3 |

(\*) Including insurance, exchange, investment and finance companies.

Note: The table has been updated and developed starting from December 2022 to include the following: (New facilities, Rescheduled Facilities, Increase in existing Limits)

(\*) تشمل على شركات التأمين والصرافة وشركات الاستثمار وشركات التمويل.

ملاحظة: تم تحديث وتطوير الجدول ابتداء من ديسمبر 2022 ، ليشمل ما يلي: (منح جديد - إعادة جدولة - زيادة حدود).

جدول (14-1) Table

## البنوك المحلية : توزيع اتفاقيات التسهيلات الائتمانية المبرمة بالدينار الكويتي مع المقيمين

على مستوى النشاط المحلي (نشاط البنوك المحلية وفروعها داخل دولة الكويت)

## Local Banks : Distribution of KD Credit Facility Agreements Concluded with Residents

At the Local Activity Level (The Activity of Local Banks and their Branches within the State of Kuwait)

(مليون دينار Million Dinars)

| الشهر<br>Month | النفط الخام<br>Crude Oil and Gas | الزراعة وصيد الأسماك<br>Agriculture and Fishing | الصناعة<br>Industry | الإشياء<br>Constru-<br>ction | التجارة<br>Trade and<br>Commerce | الخدمات العامة<br>Public Services | الخدمات الأخرى<br>Other services | التسهيلات الشخصية<br>Personal Facilities |   |                                       | العقار<br>Real Estate | شراء أوراق مالية<br>purchase of securities | المؤسسات المالية بخلاف البنوك<br>(*)<br>Non-bank Financial Institutions | الإجمالي<br>Total |                           |
|----------------|----------------------------------|---|---------------------|------------------------------|----------------------------------|-----------------------------------|----------------------------------|--|---|---------------------------------------|-----------------------|--|---|-------------------|---------------------------|
|                |                                  |   |                     |                              |                                  |                                   |                                  | أخرى<br>Other<br>Loans<br>(1)            | منها إسكانية<br>of which<br>Installment Loans | استهلاكية<br>Consumer<br>Loans<br>(2) |                       |  |   |                   | المجموع<br>Total<br>(1+2) |
| ديسمبر<br>Dec  |                                  |   |                     |                              |                                  |                                   |                                  |  |   |                                       |                       |  |   |                   |                           |
| 2020           | 62.6                             | 1.3   | 123.7               | 163.4                        | 135.6                            | 23.4                              | 131.0                            | 411.0                                    | 139.7   | 89.4                                  | 500.4                 | 692.5                                      | 37.1  | 119.0             | 1990.0                    |
| 2021           | 172.7                            | 1.1   | 108.6               | 47.2                         | 145.0                            | 0.8                               | 267.0                            | 373.0                                    | 264.4   | 106.0                                 | 479.0                 | 503.3                                      | 408.2   | 109.3             | 2242.3                    |
| 2022           | 152.6                            | 2.1   | 74.0                | 155.6                        | 225.8                            | 22.6                              | 178.2                            | 273.0                                    | 162.6   | 117.6                                 | 390.6                 | 515.5                                      | 161.6   | 126.5             | 2005.0                    |
| 2023           | 89.3                             | 1.9   | 76.0                | 234.1                        | 243.6                            | -                                 | 174.7                            | 177.5                                    | 79.9  | 115.8                                 | 293.3                 | 554.9                                      | 109.2   | 122.5             | 1899.6                    |
| 2024           |                                  |   |                     |                              |                                  |                                   |                                  |  |   |                                       |                       |  |   |                   |                           |
| ديسمبر<br>Dec  | 364.5                            | 1.5   | 148.3               | 389.5                        | 463.1                            | 27.6                              | 483.8                            | 299.5                                    | 69.4  | 161.2                                 | 460.7                 | 1217.2                                     | 185.9   | 81.4              | 3823.3                    |
| 2025           |                                  |   |                     |                              |                                  |                                   |                                  |  |   |                                       |                       |  |   |                   |                           |
| يناير<br>Jan   | 111.0                            | 1.2   | 120.0               | 211.6                        | 353.9                            | 121.9                             | 290.2                            | 290.2                                    | 82.9  | 161.1                                 | 451.3                 | 624.4                                      | 71.5  | 73.1              | 2430.1                    |
| فبراير<br>Feb  | 118.2                            | 0.8   | 115.8               | 201.8                        | 414.1                            | 3.1                               | 281.5                            | 244.6                                    | 80.2  | 155.4                                 | 400.0                 | 668.1                                      | 69.0  | 104.9             | 2377.1                    |
| مارس<br>Mar    | 290.8                            | 0.9   | 84.0                | 330.4                        | 315.2                            | 59.3                              | 195.9                            | 231.2                                    | 73.3  | 147.6                                 | 378.8                 | 881.1                                      | 126.8   | 129.6             | 2793.0                    |
| أبريل<br>Apr   | 179.2                            | 11.0  | 98.8                | 261.5                        | 442.9                            | 3.1                               | 416.0                            | 274.0                                    | 88.6  | 180.8                                 | 454.9                 | 683.5                                      | 498.1   | 125.9             | 3174.9                    |
| مايو<br>May    | 110.7                            | 2.4   | 186.6               | 284.0                        | 336.0                            | 2.8                               | 493.7                            | 324.9                                    | 101.3   | 175.9                                 | 500.8                 | 604.4                                      | 272.3   | 138.6             | 2932.3                    |
| يونيو<br>Jun   | 350.6                            | 0.5   | 155.1               | 362.3                        | 376.8                            | 27.0                              | 176.5                            | 270.3                                    | 82.4  | 153.4                                 | 423.7                 | 909.1                                      | 444.0   | 144.7             | 3370.2                    |
| يوليو<br>Jul   | 360.6                            | 2.9   | 155.0               | 338.5                        | 410.7                            | 30.0                              | 353.2                            | 311.8                                    | 111.3   | 197.4                                 | 509.1                 | 903.5                                      | 442.1   | 102.2             | 3608.0                    |
| أغسطس<br>Aug   | 46.6                             | 1.4   | 116.4               | 400.6                        | 281.9                            | 8.3                               | 124.3                            | 313.5                                    | 100.1   | 169.2                                 | 482.7                 | 575.1                                      | 112.7   | 129.1             | 2279.3                    |
| سبتمبر<br>Sep  | 298.3                            | 4.4   | 104.2               | 309.0                        | 330.2                            | 0.3                               | 199.3                            | 321.7                                    | 111.1   | 172.7                                 | 494.4                 | 855.6                                      | 518.9   | 189.2             | 3303.9                    |
| أكتوبر<br>Oct  | 124.6                            | 1.2   | 103.0               | 211.2                        | 407.9                            | 14.8                              | 381.2                            | 331.9                                    | 110.9   | 175.2                                 | 507.1                 | 759.2                                      | 99.3  | 83.9              | 2693.4                    |
| نوفمبر<br>Nov  | 267.8                            | 2.1   | 524.6               | 315.5                        | 282.3                            | 63.8                              | 202.5                            | 283.5                                    | 104.6   | 157.7                                 | 441.3                 | 580.0                                      | 240.6   | 118.1             | 3038.5                    |
| ديسمبر<br>Dec  | 525.3                            | 0.6   | 151.5               | 274.7                        | 390.5                            | 23.4                              | 171.5                            | 328.8                                    | 117.3   | 181.1                                 | 509.9                 | 1079.7                                     | 499.2   | 145.8             | 3772.0                    |

(\*) Including insurance, exchange, investment and finance companies.

Note: The table has been updated and developed starting from December 2022 to include the following: (New facilities, Rescheduled Facilities, Increase in existing Limits)

(\*) تشمل على شركات التأمين والصرافة وشركات الاستثمار وشركات التمويل.

ملاحظة: تم تحديث وتطوير الجدول ابتداء من ديسمبر 2022 ، ليشمل ما يلي: (منح جديد - إعادة جدولة - زيادة حدود).

جدول (14-2) Table

## البنوك المحلية : توزيع اتفاقيات التسهيلات الائتمانية المبرمة بالدينار الكويتي مع غير المقيمين (\*\*)

على مستوى النشاط المحلي (نشاط البنوك المحلية وفروعها داخل دولة الكويت)

## Local Banks : Distribution of KD Credit Facility Agreements Concluded with Non-Residents (\*\*)

At the Local Activity Level (The Activity of Local Banks and their Branches within the State of Kuwait)

(ملليون دينار Million Dinars)

| الشهر<br>Month | النفط الخام<br>والغاز<br>Crude Oil and Gas | الزراعة وصيد الأسماك<br>Agriculture and Fishing | الصناعة<br>Industry | الإشياء<br>Constru-<br>ction | التجارة<br>Trade and<br>Commerce | الخدمات العامة<br>Public Services | الخدمات الأخرى<br>Other services | التسهيلات الشخصية<br>Personal Facilities |                                       |                           | العقار<br>Real Estate | شراء أوراق مالية<br>purchase of securities | المؤسسات المالية بخلاف البنوك<br>(*)<br>Non-bank Financial Institutions | الإجمالي<br>Total |
|----------------|--|---|---------------------|------------------------------|----------------------------------|-----------------------------------|----------------------------------|--|---------------------------------------|---------------------------|-----------------------|--|---|-------------------|
|                |  |   |                     |                              |                                  |                                   |                                  | أخرى<br>Other<br>Loans<br>(1)            | استهلاكية<br>Consumer<br>Loans<br>(2) | المجموع<br>Total<br>(1+2) |                       |  |   |                   |
|                |  |   |                     |                              |                                  |                                   |                                  |  |                                       |                           |                       |  |   |                   |
| Dec 2020       | ...  | ...   | ...                 | ...                          | ...                              | ...                               | ...                              | ...                                      | ...                                   | ...                       | ...                   | ...  | ...   | ...               |
| 2021           | ...  | ...   | ...                 | ...                          | ...                              | ...                               | ...                              | ...                                      | ...                                   | ...                       | ...                   | ...  | ...   | ...               |
| 2022           | -  | -   | -                   | -                            | -                                | -                                 | -                                | -  | -                                     | -                         | -                     | -  | -   | -                 |
| 2023           | 46.0                                       | -   | -                   | -                            | -                                | -                                 | -                                | -  | -                                     | -                         | -                     | -  | 46.0  | 92.0              |
| 2024           |  |   |                     |                              |                                  |                                   |                                  |  |                                       |                           |                       |  |   |                   |
| Dec 2025       | -  | -   | -                   | 56.1                         | -                                | -                                 | 13.3                             | -  | -                                     | -                         | 30.5                  | -  | 78.4  | 178.3             |
| Jan 2025       | -  | -   | -                   | 0.2                          | 0.4                              | -                                 | 3.1                              | -  | -                                     | -                         | 30.5                  | 163.0                                      | 55.5  | 252.8             |
| Feb            | -  | -   | 0.3                 | -                            | -                                | -                                 | -                                | -  | -                                     | -                         | 30.5                  | -  | -   | 30.8              |
| Mar            | -  | -   | -                   | 18.9                         | -                                | 17.9                              | 14.3                             | -  | -                                     | -                         | 62.9                  | -  | 127.7   | 241.8             |
| Apr            | -  | -   | -                   | -                            | -                                | 15.3                              | -                                | -  | -                                     | -                         | 30.5                  | -  | 1.4   | 47.2              |
| May            | -  | -   | -                   | 4.8                          | -                                | 30.8                              | -                                | -  | -                                     | -                         | 30.5                  | -  | 17.4  | 83.5              |
| Jun            | 162.6                                      | -   | 148.2               | 19.1                         | -                                | -                                 | 380.7                            | -  | -                                     | -                         | 30.7                  | -  | 162.1   | 903.4             |
| Jul            | 197.5                                      | -   | 148.2               | 28.9                         | 0.9                              | -                                 | 379.9                            | -  | -                                     | -                         | 30.7                  | -  | 58.1  | 844.2             |
| Aug            | -  | -   | -                   | 2.7                          | -                                | -                                 | 12.4                             | -  | -                                     | -                         | 30.7                  | -  | 6.5   | 52.3              |
| Sep            | 61.0                                       | -   | -                   | 20.4                         | -                                | 15.3                              | 14.2                             | -  | -                                     | -                         | 31.1                  | -  | 99.1  | 241.1             |
| Oct            | 29.0                                       | -   | -                   | 1.6                          | 24.4                             | 80.8                              | -                                | -  | -                                     | -                         | 31.1                  | 26.0                                       | 60.3  | 253.3             |
| Nov            | -  | -   | -                   | 2.7                          | -                                | -                                 | 0.4                              | -  | -                                     | -                         | 31.1                  | -  | 10.6  | 44.8              |
| Dec            | -  | -   | 0.3                 | 20.1                         | -                                | 15.3                              | 17.8                             | -  | -                                     | -                         | 31.6                  | -  | 43.2  | 128.3             |

(\*) Including insurance, exchange, investment and finance companies.

Note: The table has been updated and developed starting from December 2022 to include the following: (New facilities, Rescheduled Facilities, Increase in existing Limits)

(\*\*) Are non-Kuwaitis that did not obtain work permit and/or residence permits, as well as foreign companies and commercial establishments that are not established in the State of Kuwait and licensed by the Ministry of Commerce and Industry or other competent authorities, under which includes government as well as foreign companies that carry out business special contracts with the foreign diplomatic and affiliated bodies.

(\*) تشمل على شركات التأمين والصرافة وشركات الاستثمار وشركات التمويل. ملاحظة: تم تحديث وتطوير الجدول ابتداء من ديسمبر 2022، ليشمل ما يلي:

(منع جديد - إعادة جولة - زيادة حدود).

(\*\*) يمثل الأشخاص غير الكويتيين الذين لم يحصلوا على إذن العمل، تصاريح الإقامة وكذلك الشركات والمنشآت التجارية الأجنبية غير المقامة في دولة الكويت والمرخص لها وزارة التجارة والصناعة أو الجهات المختصة بما في ذلك الشركات الأجنبية التي تقوم بتنفيذ أعمال بموجب عقود خاصة مع الحكومة وكذلك الهيئات الدبلوماسية الأجنبية والهيئات التابعة لها.

جدول (15) Table

البنوك المحلية : ودائع المقيمين وغير المقيمين بحسب نوعها \*  
على مستوى النشاط المحلي (نشاط البنوك المحلية وفروعها داخل دولة الكويت)

## Local Banks : Residents &amp; Non Residents Deposits By Type \*

At the Local Activity Level (The Activity of Local Banks and their Branches within the State of Kuwait)

(مليون دينار Million Dinars)

| نهاية الشهر<br>End of Month | ودائع القطاع الخاص (***)<br>Private Sector Deposits |                    |                |              |   |                  | ودائع الحكومة (***)<br>Government Deposits |              |                  | ودائع مؤسسات عامة (**)<br>Public Institution Deposits |                       |                              |                       | المجموع<br>Total | الإجمالي<br>Grand Total |              |
|-----------------------------|---|--------------------|----------------|--------------|---|------------------|--|--------------|------------------|---|-----------------------|------------------------------|-----------------------|------------------|-------------------------|--------------|
|                             | In KD   |                    | بالدينار<br>In |              | بالمعاملات<br>الأجنبية<br>In<br>Foreign<br>Currency | المجموع<br>Total | تحت<br>الطلب<br>Sight                      | لأجل<br>Time | المجموع<br>Total | مالية<br>(Financial)                                  |                       | غير مالية<br>(Non-Financial) |                       |                  |                         |              |
|                             | تحت<br>الطلب<br>(1)<br>Sight                        | الادخار<br>Savings | لأجل<br>Time   | إيداع<br>CDs |   |                  |  |              |                  | المجموع<br>Total                                      | تحت<br>الطلب<br>Sight | لأجل<br>Time                 | تحت<br>الطلب<br>Sight |                  |                         | لأجل<br>Time |
| Dec 2020                    | 10399.8   | 6439.0             | 15386.0        | -            | 32224.9   | 3801.8           | 36026.7                                    | 305.1        | 4004.4           | 4309.5  | 98.1                  | 5991.9                       | 434.4                 | 1984.0           | 8508.5                  | 48844.7      |
| 2021                        | 10835.0   | 7048.1             | 15606.2        | -            | 33489.3   | 4681.4           | 38170.7                                    | 414.8        | 2423.3           | 2838.1  | 105.3                 | 5430.4                       | 466.2                 | 1935.8           | 7937.8                  | 48946.5      |
| 2022                        | 10235.7   | 6779.6             | 18649.6        | -            | 35664.9   | 4980.7           | 40645.6                                    | 355.0        | 3023.2           | 3378.3  | 70.3                  | 4518.6                       | 632.8                 | 1973.2           | 7194.8                  | 51218.7      |
| 2023                        | 9311.4  | 5819.3             | 20923.9        | -            | 36054.6   | 4635.7           | 40690.3                                    | 474.8        | 4219.8           | 4694.7  | 96.8                  | 4777.1                       | 620.8                 | 2127.0           | 7621.7                  | 53006.7      |
| Dec 2024                    | 9033.8  | 5956.9             | 22630.9        | -            | 37621.7   | 4008.0           | 41629.7                                    | 588.8        | 4494.4           | 5083.1  | 66.8                  | 4212.8                       | 479.2                 | 2351.5           | 7110.3                  | 53823.1      |
| Jan 2025                    | 9062.6  | 5986.7             | 22727.3        | -            | 37776.7   | 4048.5           | 41825.1                                    | 641.2        | 4342.7           | 4983.9  | 77.1                  | 4416.7                       | 576.9                 | 2591.6           | 7662.2                  | 54471.2      |
| Feb                         | 9329.9  | 5933.1             | 22963.7        | -            | 38226.6   | 3932.5           | 42159.1                                    | 654.1        | 4197.2           | 4851.2  | 70.9                  | 4273.5                       | 697.6                 | 2787.8           | 7829.7                  | 54840.1      |
| Mar                         | 9458.1  | 5924.4             | 23196.4        | -            | 38578.9   | 4107.9           | 42686.9                                    | 895.2        | 4055.8           | 4951.0  | 60.3                  | 4173.4                       | 494.2                 | 2763.9           | 7491.8                  | 55129.7      |
| Apr                         | 9536.4  | 5980.3             | 23388.1        | -            | 38904.7   | 4593.0           | 43497.7                                    | 694.1        | 3784.9           | 4478.9  | 124.6                 | 4702.6                       | 613.8                 | 2816.4           | 8257.3                  | 56233.9      |
| May                         | 9735.9  | 5935.5             | 23229.1        | -            | 38900.5   | 4848.7           | 43749.2                                    | 670.8        | 3948.7           | 4619.5  | 93.8                  | 4132.9                       | 469.6                 | 2924.2           | 7620.5                  | 55989.2      |
| Jun                         | 9758.6  | 5914.0             | 23407.0        | -            | 39079.6   | 4701.6           | 43781.3                                    | 659.1        | 3967.9           | 4627.0  | 99.8                  | 4357.2                       | 428.4                 | 2658.7           | 7544.2                  | 55952.5      |
| Jul                         | 9104.5  | 5905.8             | 23799.6        | -            | 38809.8   | 5613.4           | 44423.2                                    | 797.9        | 3802.6           | 4600.5  | 81.5                  | 4314.3                       | 514.6                 | 2731.4           | 7641.8                  | 56665.5      |
| Aug                         | 9305.9  | 5818.9             | 23969.0        | -            | 39093.8   | 5599.6           | 44693.4                                    | 628.7        | 3916.2           | 4544.9  | 124.7                 | 5291.5                       | 547.1                 | 2568.0           | 8531.2                  | 57769.4      |
| Sep                         | 9346.8  | 5777.0             | 24005.2        | -            | 39129.0   | 5423.5           | 44552.5                                    | 749.6        | 3736.4           | 4486.0  | 76.6                  | 5045.8                       | 390.0                 | 2684.8           | 8197.1                  | 57235.6      |
| Oct                         | 9187.0  | 5756.7             | 24014.3        | -            | 38957.9   | 5647.3           | 44605.2                                    | 686.2        | 3677.9           | 4364.1  | 66.1                  | 5559.8                       | 492.9                 | 2666.2           | 8785.1                  | 57754.4      |
| Nov                         | 9278.8  | 5799.7             | 23997.0        | -            | 39075.6   | 6359.2           | 45434.8                                    | 644.2        | 3518.5           | 4162.7  | 116.3                 | 5743.9                       | 488.0                 | 3114.6           | 9462.7                  | 59060.2      |
| Dec                         | 9294.3  | 5813.5             | 23942.8        | -            | 39050.6   | 6117.1           | 45167.7                                    | 638.2        | 3671.1           | 4309.3  | 81.3                  | 5730.3                       | 467.5                 | 3401.2           | 9680.4                  | 59157.4      |

(\*) These deposits don't include balances of local interbanks deposits.

(1) Include other deposit liabilities, refer to item (13)

in the definitions of Monetary variables in the appendix of this Statistics.

(\*\*) A new item has been added.

(\*\*\*) This item has been recalculated.

Note: The table has been updated and developed starting from December 2020.

(\*) لا تشمل هذه الودائع أرصدة الودائع المتبادلة فيما بين البنوك المحلية.

(1) تتضمن مطلوبات الودائع الأخرى، انظر بند (13)

في تعريف المتغيرات النقدية بملحق هذه الإحصائية.

(\*\*\*) تم إضافة بند جديد.

(\*\*\*) تم إعادة احتساب هذا البنود.

ملاحظة: تم تحديث وتطوير الجدول ابتداءً من ديسمبر 2020.

جدول (15-1) Table

البنوك المحلية : ودائع المقيمين بحسب نوعها \*  
على مستوى النشاط المحلي (نشاط البنوك المحلية وفروعها داخل دولة الكويت)

## Local Banks : Residents Deposits By Type \*

At the Local Activity Level (The Activity of Local Banks and their Branches within the State of Kuwait)

(مليون دينار Million Dinars)

| نهاية الشهر<br>End of Month | ودائع القطاع الخاص (***)<br>Private Sector Deposits |                    |              |                        |                              |  | ودائع الحكومة (***)<br>Government Deposits |                    |              | ودائع مؤسسات عملة (**)<br>Public Institution Deposits |                      |              |                              | المجموع<br>Total | الإجمالي<br>Grand Total |              |
|-----------------------------|---|--------------------|--------------|------------------------|------------------------------|--|--|--------------------|--------------|---|----------------------|--------------|------------------------------|------------------|-------------------------|--------------|
|                             | In KD   |                    |              |                        |                              |  | المجموع<br>Total                           | تحت الطلب<br>Sight | لأجل<br>Time | المجموع<br>Total                                      | مالية<br>(Financial) |              | غير مالية<br>(Non-Financial) |                  |                         |              |
|                             | تحت الطلب<br>(1)<br>Sight                           | الادخار<br>Savings | لأجل<br>Time | شهادات<br>إيداع<br>CDs | بالدينار<br>المجموع<br>Total | بالعملة<br>الأجنبية<br>In<br>Foreign<br>Currency |  |                    |              |   | تحت الطلب<br>Sight   | لأجل<br>Time | تحت الطلب<br>Sight           |                  |                         | لأجل<br>Time |
| Dec 2020                    | 10104.2   | 6419.4             | 15046.5      | -                      | 31570.1                      | 1540.1   | 33110.3                                    | 301.8              | 4004.4       | 4306.2  | 98.1                 | 5991.9       | 415.4                        | 1353.5           | 7859.0                  | 45275.4      |
| 2021                        | 10409.7   | 7022.8             | 15382.3      | -                      | 32814.8                      | 1655.4   | 34470.2                                    | 412.9              | 2414.2       | 2827.2  | 105.3                | 5430.4       | 445.9                        | 1283.0           | 7264.5                  | 44561.9      |
| 2022                        | 9948.4  | 6763.0             | 18427.9      | -                      | 35139.3                      | 1774.7   | 36914.0                                    | 352.4              | 3023.2       | 3375.7  | 70.3                 | 4508.0       | 607.7                        | 1434.4           | 6620.4                  | 46910.0      |
| 2023                        | 9068.8  | 5804.8             | 20646.4      | -                      | 35519.9                      | 1810.3   | 37330.2                                    | 472.7              | 4158.5       | 4631.2  | 96.8                 | 4777.1       | 528.0                        | 1364.1           | 6766.0                  | 48727.3      |
| 2024                        |   |                    |              |                        |                              |  |  |                    |              |   |                      |              |                              |                  |                         |              |
| Dec 2024                    | 8794.0  | 5943.4             | 22391.1      | -                      | 37128.5                      | 1886.2   | 39014.7                                    | 587.8              | 4306.0       | 4893.7  | 66.8                 | 4148.6       | 457.6                        | 1913.0           | 6586.0                  | 50494.4      |
| 2025                        |   |                    |              |                        |                              |  |  |                    |              |   |                      |              |                              |                  |                         |              |
| Jan 2025                    | 8788.4  | 5974.2             | 22463.6      | -                      | 37226.2                      | 1847.6   | 39073.8                                    | 640.2              | 4168.0       | 4808.1  | 77.1                 | 4358.1       | 558.4                        | 2031.0           | 7024.6                  | 50906.5      |
| Feb                         | 9063.0  | 5920.6             | 22692.7      | -                      | 37676.2                      | 1793.7   | 39470.0                                    | 653.1              | 3969.8       | 4622.9  | 70.9                 | 4214.5       | 680.9                        | 2050.8           | 7017.1                  | 51110.0      |
| Mar                         | 9196.2  | 5911.7             | 22905.2      | -                      | 38013.1                      | 1789.1   | 39802.1                                    | 893.8              | 3793.1       | 4687.0  | 60.3                 | 4114.4       | 469.5                        | 1939.5           | 6583.7                  | 51072.8      |
| Apr                         | 9275.8  | 5966.5             | 23128.9      | -                      | 38371.2                      | 1884.2   | 40255.4                                    | 692.6              | 3618.4       | 4311.0  | 124.6                | 4621.5       | 607.8                        | 1967.5           | 7321.5                  | 51887.8      |
| May                         | 9453.9  | 5920.4             | 22980.2      | -                      | 38354.5                      | 1782.8   | 40137.3                                    | 669.3              | 3713.3       | 4382.6  | 93.8                 | 4051.7       | 450.8                        | 2064.5           | 6660.8                  | 51180.7      |
| Jun                         | 9483.9  | 5899.3             | 23144.9      | -                      | 38528.1                      | 1824.7   | 40352.8                                    | 657.7              | 3738.9       | 4396.6  | 99.8                 | 4292.2       | 415.5                        | 1795.3           | 6602.8                  | 51352.1      |
| Jul                         | 8856.5  | 5891.9             | 23529.7      | -                      | 38278.0                      | 2155.0   | 40433.1                                    | 795.4              | 3582.7       | 4378.1  | 81.5                 | 4248.8       | 502.0                        | 1784.5           | 6616.8                  | 51427.9      |
| Aug                         | 9025.6  | 5802.9             | 23687.6      | -                      | 38516.1                      | 2149.9   | 40666.0                                    | 626.1              | 3687.1       | 4313.2  | 124.7                | 5225.8       | 535.4                        | 1586.3           | 7472.1                  | 52451.4      |
| Sep                         | 9111.0  | 5763.8             | 23720.1      | -                      | 38594.9                      | 1958.8   | 40553.7                                    | 746.8              | 3569.0       | 4315.8  | 76.6                 | 4980.0       | 373.2                        | 1621.7           | 7051.5                  | 51921.0      |
| Oct                         | 8940.1  | 5743.0             | 23732.2      | -                      | 38415.3                      | 2005.2   | 40420.5                                    | 683.5              | 3509.2       | 4192.6  | 66.1                 | 5499.6       | 481.8                        | 1590.7           | 7638.2                  | 52251.3      |
| Nov                         | 9032.5  | 5782.9             | 23711.7      | -                      | 38527.1                      | 1943.0   | 40470.1                                    | 641.1              | 3319.1       | 3960.2  | 116.3                | 5683.4       | 466.2                        | 1969.9           | 8235.8                  | 52666.1      |
| Dec                         | 9059.9  | 5795.3             | 23655.7      | -                      | 38510.9                      | 1985.5   | 40496.4                                    | 636.1              | 3235.0       | 3871.0  | 81.3                 | 5669.5       | 454.5                        | 2281.8           | 8487.0                  | 52854.5      |

(\*) These deposits don't include balances of local interbanks deposits.

(1) Include other deposit liabilities, refer to item (13)

in the definitions of Monetary variables in the appendix of this Statistics.

(\*\*) A new item has been added.

(\*\*\*) This item has been recalculated.

Note: The table has been updated and developed starting from December 2020.

(\*) لا تشمل هذه الودائع أرصدة الودائع المتبادلة فيما بين البنوك المحلية.

(1) تتضمن مطلوبات الودائع الأخرى، انظر بند (13)

في تعريف المتغيرات النقدية بملحق هذه الإحصائية.

(\*\*) تم إضافة بند جديد.

(\*\*\*) تم إعادة احتساب هذا البند.

ملاحظة: تم تحديث وتطوير الجدول ابتداءً من ديسمبر 2020.

جدول (15-2) Table

البنوك المحلية : ودائع غير المقيمين بحسب نوعها \*  
على مستوى النشاط المحلي (نشاط البنوك المحلية وفروعها داخل دولة الكويت)

**Local Banks : Non Residents Deposits By Type \***

At the Local Activity Level (The Activity of Local Banks and their Branches within the State of Kuwait)

(مليون دينار Million Dinars)

| نهاية الشهر<br>End of Month | ودائع القطاع الخاص (***)<br>Private Sector Deposits |                    |              |                        |                  |                                       | ودائع الحكومة (***)<br>Government Deposits |                       |              | ودائع مؤسسات عامة (**)<br>Public Institution Deposits |              |                              |              | المجموع<br>Total | الإجمالي<br>Grand Total |        |
|-----------------------------|---|--------------------|--------------|------------------------|------------------|---------------------------------------|--|-----------------------|--------------|---|--------------|------------------------------|--------------|------------------|-------------------------|--------|
|                             | In KD   |                    | بالدينار     |                        | المجموع<br>Total | الأجنبية<br>In<br>Foreign<br>Currency | المجموع<br>Total                           | تحت<br>الطلب<br>Sight | لأجل<br>Time | مالية<br>(Financial)                                  |              | غير مالية<br>(Non-Financial) |              |                  |                         |        |
|                             | تحت<br>الطلب<br>(1)<br>Sight                        | الإحراز<br>Savings | لأجل<br>Time | شهادات<br>إيداع<br>CDs |                  |                                       |  |                       |              | تحت<br>الطلب<br>Sight                                 | لأجل<br>Time | تحت<br>الطلب<br>Sight        | لأجل<br>Time |                  |                         |        |
| Dec 2020                    | 295.6   | 19.6               | 339.6        | -                      | 654.8            | 2261.7                                | 2916.5                                     | 3.3                   | -            | 3.3   | -            | -                            | 19.1         | 630.5            | 649.5                   | 3569.3 |
| 2021                        | 425.4   | 25.3               | 223.8        | -                      | 674.5            | 3026.0                                | 3700.5                                     | 1.9                   | 9.1          | 10.9  | -            | -                            | 20.4         | 652.9            | 673.2                   | 4384.6 |
| 2022                        | 287.3   | 16.6               | 221.7        | -                      | 525.6            | 3206.1                                | 3731.6                                     | 2.6                   | -            | 2.6   | -            | 10.6                         | 25.1         | 538.8            | 574.4                   | 4308.7 |
| 2023                        | 242.7   | 14.5               | 277.5        | -                      | 534.7            | 2825.5                                | 3360.2                                     | 2.1                   | 61.4         | 63.5  | -            | -                            | 92.8         | 763.0            | 855.7                   | 4279.4 |
| 2024                        |   |                    |              |                        |                  |                                       |  |                       |              |   |              |                              |              |                  |                         |        |
| Dec 2024                    | 239.8   | 13.5               | 239.8        | -                      | 493.2            | 2121.8                                | 2615.0                                     | 1.0                   | 188.4        | 189.4   | -            | 64.2                         | 21.6         | 438.5            | 524.4                   | 3328.8 |
| 2025                        |   |                    |              |                        |                  |                                       |  |                       |              |   |              |                              |              |                  |                         |        |
| Jan 2025                    | 274.3   | 12.5               | 263.7        | -                      | 550.4            | 2200.9                                | 2751.3                                     | 1.0                   | 174.7        | 175.8   | -            | 58.6                         | 18.5         | 560.6            | 637.6                   | 3564.7 |
| Feb                         | 266.8   | 12.5               | 271.0        | -                      | 550.4            | 2138.8                                | 2689.1                                     | 1.0                   | 227.4        | 228.3   | -            | 59.0                         | 16.7         | 736.9            | 812.6                   | 3730.1 |
| Mar                         | 261.9   | 12.7               | 291.2        | -                      | 565.8            | 2318.9                                | 2884.7                                     | 1.4                   | 262.7        | 264.1   | -            | 59.0                         | 24.7         | 824.4            | 908.1                   | 4056.8 |
| Apr                         | 260.5   | 13.8               | 259.2        | -                      | 533.5            | 2708.8                                | 3242.3                                     | 1.5                   | 166.5        | 168.0   | -            | 81.1                         | 5.9          | 848.8            | 935.8                   | 4346.1 |
| May                         | 282.0   | 15.2               | 248.8        | -                      | 546.0            | 3065.9                                | 3611.9                                     | 1.5                   | 235.4        | 236.9   | -            | 81.3                         | 18.8         | 859.7            | 959.7                   | 4808.5 |
| Jun                         | 274.7   | 14.8               | 262.2        | -                      | 551.6            | 2876.9                                | 3428.5                                     | 1.4                   | 229.0        | 230.4   | -            | 65.0                         | 13.0         | 863.5            | 941.5                   | 4600.4 |
| Jul                         | 248.0   | 13.9               | 269.9        | -                      | 531.8            | 3458.3                                | 3990.1                                     | 2.6                   | 219.8        | 222.4   | -            | 65.5                         | 12.7         | 946.9            | 1025.1                  | 5237.6 |
| Aug                         | 280.3   | 16.0               | 281.4        | -                      | 577.7            | 3449.7                                | 4027.4                                     | 2.6                   | 229.1        | 231.6   | -            | 65.6                         | 11.7         | 981.7            | 1059.0                  | 5318.1 |
| Sep                         | 235.8   | 13.2               | 285.1        | -                      | 534.1            | 3464.7                                | 3998.8                                     | 2.7                   | 167.4        | 170.2   | -            | 65.8                         | 16.7         | 1063.1           | 1145.7                  | 5314.7 |
| Oct                         | 246.9   | 13.6               | 282.0        | -                      | 542.6            | 3642.2                                | 4184.7                                     | 2.7                   | 168.7        | 171.5   | -            | 60.2                         | 11.2         | 1075.6           | 1146.9                  | 5503.2 |
| Nov                         | 246.3   | 16.8               | 285.3        | -                      | 548.4            | 4416.2                                | 4964.6                                     | 3.1                   | 199.4        | 202.5   | -            | 60.5                         | 21.8         | 1144.6           | 1227.0                  | 6394.1 |
| Dec                         | 234.4   | 18.2               | 287.2        | -                      | 539.7            | 4131.6                                | 4671.3                                     | 2.1                   | 436.1        | 438.3   | -            | 60.8                         | 13.1         | 1119.5           | 1193.3                  | 6302.9 |

(\* These deposits don't include balances of local interbanks deposits.

(1) Include other deposit liabilities, refer to item (13) in the definitions of Monetary variables in the appendix of this Statistics.

(\*\*) A new item has been added.

(\*\*\*) This item has been recalculated.

Note: The table has been updated and developed starting from December 2020.

(\* لا تشمل هذه الودائع أرصدة الودائع المتبادلة فيما بين البنوك المحلية.

(1) تتضمن مطلوبات الودائع الأخرى، انظر بند (13)

في تعاريف المتغيرات النقدية بملحق هذه الإحصائية.

(\*\*) تم إضافة بند جديد .

(\*\*\*) تم إعادة احتساب هذا البند.

ملاحظة: تم تحديث وتطوير الجدول ابتداء من ديسمبر 2020.

جدول (16) Table

البنوك المحلية : ودائع القطاع الخاص المحررة بالدينار الكويتي (للمقيمين وغير المقيمين) بحسب سعر الفائدة  
على مستوى النشاط المحلي (نشاط البنوك المحلية وفروعها داخل دولة الكويت)

## Local Banks : Private Sector (Resident &amp; Non-Resident) KD-Deposits by Interest Rate

At the Local Activity Level (The Activity of Local Banks and their Branches within the State of Kuwait)

(Million Dinars دينار مليون)

| نهاية الشهر<br>End of Month | بدون<br>قوائد<br>Free | لغاية<br>Up to<br>2% | >2.0-<br>2.5%   | >2.5-<br>3.0%   | >3.0-<br>3.5%    | >3.5-<br>4.0%    | >4.0-<br>4.5%    | >4.5-<br>5.0%    | >5.0-<br>5.5%   | >5.5-<br>6.0%  | أكثر من<br>Over<br>6.0% | المجموع<br>Total   | الفائدة المرححة (بالمائة سنوياً) <sup>1</sup><br>Weighted Interest rate<br>(Percent per Annum) <sup>1</sup> |
|-----------------------------|-----------------------|----------------------|-----------------|-----------------|------------------|------------------|------------------|------------------|-----------------|----------------|-------------------------|--------------------|---|
| Dec ديسمبر 2020             | 10985.0<br>(32.1)     | 18976.7<br>(55.5)    | 2890.0<br>(8.4) | 415.5<br>(1.2)  | 678.4<br>(2.0)   | 186.4<br>(0.5)   | 37.2<br>(0.1)    | 21.0<br>(0.1)    | 6.1<br>(0.0)    | 6.0<br>(0.0)   | -                       | 34202.2<br>(100.0) | 1.4276  |
| 2021                        | 10996.6<br>(31.1)     | 20819.2<br>(58.8)    | 3102.4<br>(8.8) | 283.2<br>(0.8)  | 101.8<br>(0.3)   | 31.0<br>(0.1)    | 35.4<br>(0.1)    | 19.5<br>(0.1)    | 9.2<br>(0.0)    | -              | -                       | 35398.3<br>(100.0) | 1.4163  |
| 2022                        | 10865.6<br>(29.0)     | 11477.3<br>(30.6)    | 835.9<br>(2.2)  | 921.4<br>(2.5)  | 4226.4<br>(11.3) | 3516.3<br>(9.4)  | 2923.8<br>(7.8)  | 1445.8<br>(3.9)  | 802.1<br>(2.1)  | 435.3<br>(1.2) | 9.2<br>(0.0)            | 37459.2<br>(100.0) | 2.1453  |
| 2023                        | 10009.8<br>(26.5)     | 9637.6<br>(25.5)     | 35.0<br>(0.1)   | 168.0<br>(0.4)  | 108.6<br>(0.3)   | 4897.1<br>(13.0) | 5432.9<br>(14.4) | 4956.4<br>(13.1) | 1897.4<br>(5.0) | 553.9<br>(1.5) | 36.5<br>(0.1)           | 37733.2<br>(100.0) | 2.6128  |
| 2024                        | 10092.6<br>(25.7)     | 6735.7<br>(17.1)     | 24.4<br>(0.1)   | 157.9<br>(0.4)  | 2899.2<br>(7.4)  | 8195.9<br>(20.8) | 8401.1<br>(21.4) | 2747.0<br>(7.0)  | 40.7<br>(0.1)   | 2.6<br>(0.0)   | 20.0<br>(0.1)           | 39317.4<br>(100.0) | 2.6262  |
| 2025                        | 10135.8<br>(25.7)     | 6788.5<br>(17.2)     | 16.2<br>(0.0)   | 115.2<br>(0.3)  | 2895.1<br>(7.3)  | 8764.4<br>(22.2) | 8343.5<br>(21.1) | 2347.9<br>(5.9)  | 35.2<br>(0.1)   | 2.2<br>(0.0)   | 33.1<br>(0.1)           | 39477.2<br>(100.0) | 2.6160  |
| Jan يناير                   | 10361.9<br>(25.9)     | 6815.1<br>(17.0)     | 24.4<br>(0.1)   | 151.5<br>(0.4)  | 2898.7<br>(7.2)  | 9524.6<br>(23.8) | 8138.9<br>(20.3) | 2076.6<br>(5.2)  | 36.1<br>(0.1)   | 0.8<br>(0.0)   | 19.1<br>(0.0)           | 40047.6<br>(100.0) | 2.5978  |
| Feb فبراير                  | 10471.7<br>(26.0)     | 6730.9<br>(16.7)     | 23.9<br>(0.1)   | 179.8<br>(0.4)  | 2947.6<br>(7.3)  | 9738.7<br>(24.2) | 8388.8<br>(20.8) | 1686.8<br>(4.2)  | 35.7<br>(0.1)   | 0.8<br>(0.0)   | 44.6<br>(0.1)           | 40249.2<br>(100.0) | 2.5916  |
| Mar مارس                    | 10525.2<br>(25.9)     | 6896.4<br>(17.0)     | 16.4<br>(0.0)   | 170.6<br>(0.4)  | 2974.8<br>(7.3)  | 9619.2<br>(23.6) | 8853.0<br>(21.8) | 1552.1<br>(3.8)  | 36.4<br>(0.1)   | 5.5<br>(0.0)   | 29.8<br>(0.1)           | 40679.4<br>(100.0) | 2.5932  |
| Apr أبريل                   | 10598.2<br>(26.1)     | 6790.8<br>(16.7)     | 20.4<br>(0.1)   | 169.4<br>(0.4)  | 2906.7<br>(7.2)  | 9524.7<br>(23.5) | 9028.7<br>(22.2) | 1454.9<br>(3.6)  | 37.0<br>(0.1)   | 0.8<br>(0.0)   | 57.1<br>(0.1)           | 40588.5<br>(100.0) | 2.5938  |
| May مايو                    | 10686.8<br>(26.1)     | 6718.5<br>(16.4)     | 13.5<br>(0.0)   | 141.0<br>(0.3)  | 2958.6<br>(7.2)  | 9575.7<br>(23.4) | 9084.9<br>(22.2) | 1649.6<br>(4.0)  | 37.8<br>(0.1)   | 0.7<br>(0.0)   | 41.8<br>(0.1)           | 40908.9<br>(100.0) | 2.6007  |
| Jun يونيو                   | 10304.6<br>(25.4)     | 6439.0<br>(15.9)     | 11.7<br>(0.0)   | 139.5<br>(0.3)  | 3150.8<br>(7.8)  | 9641.7<br>(23.8) | 8802.6<br>(21.7) | 1935.7<br>(4.8)  | 108.0<br>(0.3)  | 0.7<br>(0.0)   | 45.9<br>(0.1)           | 40580.3<br>(100.0) | 2.6432  |
| Jul يوليو                   | 10207.6<br>(25.0)     | 6606.7<br>(16.2)     | 25.8<br>(0.1)   | 151.0<br>(0.4)  | 3069.7<br>(7.5)  | 9655.1<br>(23.6) | 8732.5<br>(21.4) | 2292.3<br>(5.6)  | 109.3<br>(0.3)  | 0.7<br>(0.0)   | 43.0<br>(0.1)           | 40893.7<br>(100.0) | 2.6615  |
| Aug أغسطس                   | 10171.9<br>(24.8)     | 6506.0<br>(15.9)     | 56.3<br>(0.1)   | 92.7<br>(0.2)   | 4319.5<br>(10.5) | 8584.7<br>(20.9) | 8666.3<br>(21.1) | 2490.1<br>(6.1)  | 93.7<br>(0.2)   | 0.8<br>(0.0)   | 50.6<br>(0.1)           | 41032.6<br>(100.0) | 2.6621  |
| Sep سبتمبر                  | 10042.0<br>(24.5)     | 6527.2<br>(15.9)     | 44.9<br>(0.1)   | 132.7<br>(0.3)  | 5140.5<br>(12.5) | 8188.2<br>(20.0) | 8513.5<br>(20.8) | 2299.7<br>(5.6)  | 38.9<br>(0.1)   | 0.8<br>(0.0)   | 50.3<br>(0.1)           | 40978.6<br>(100.0) | 2.6528  |
| Oct أكتوبر                  | 10178.4<br>(24.7)     | 6460.2<br>(15.7)     | 72.6<br>(0.2)   | 135.2<br>(0.3)  | 5633.2<br>(13.7) | 7921.3<br>(19.2) | 8528.2<br>(20.7) | 2177.5<br>(5.3)  | 37.6<br>(0.1)   | 0.8<br>(0.0)   | 48.1<br>(0.1)           | 41193.1<br>(100.0) | 2.6388  |
| Nov نوفمبر                  | 10156.9<br>(24.7)     | 6461.3<br>(15.7)     | 120.4<br>(0.3)  | 2332.4<br>(5.7) | 5519.3<br>(13.4) | 5791.2<br>(14.1) | 8671.5<br>(21.1) | 1994.3<br>(4.8)  | 35.9<br>(0.1)   | 0.8<br>(0.0)   | 40.7<br>(0.1)           | 41124.5<br>(100.0) | 2.5810  |

(1) Interest rates weighted by the relative importance of balances on deposits and not including interbank transactions.

Note : Figures in parentheses refer to the relative importance of the item to the total.

The table has been updated and developed starting from December 2020.

(1) فئات أسعار الفائدة موزنة بالأهمية النسبية على أرصدة الودائع في تلك الفئات، ولا تتضمن المعاملات فيما بين البنوك.

ملاحظة : الأرقام بين الأقواس تشير لأهمية البند النسبية إلى المجموع.

تم تحديث وتطوير الجدول ابتداء من ديسمبر 2020.

جدول (17) Table

البنوك المحلية : أرصدة الجزء النقدي المستخدم من التسهيلات الائتمانية بالدينار الكويتي (للمقيمين وغير المقيمين) بحسب سعر الفائدة على مستوى النشاط المحلي (نشاط البنوك المحلية وفروعها داخل دولة الكويت)

**Local Banks : Balances of Utilized Cash Credit Facilities in KD to Residents & Non-Residents, by Interest Rate**

At the Local Activity Level (The Activity of Local Banks and their Branches within the State of Kuwait)

(مليون دينار Million Dinars)

| نهاية الشهر<br>End of Month | بدون فوائد<br>Free | لغاية<br>UP to<br>3% | >3.0-<br>3.5%    | >3.5-<br>4.0%    | >4.0-<br>4.5%     | >4.5-<br>5.0%     | >5.0-<br>5.5%    | >5.5-<br>6.0%    | >6.0-<br>6.5%   | >6.5-<br>7.0%   | >7.0-<br>7.5%   | أكثر من<br>Over<br>7.5% | المجموع<br>Total   | الفائدة المرجحة (بالمائة سنوياً) <sup>1</sup><br>Weighted Interest rate<br>(Percent per Annum) <sup>1</sup> |
|-----------------------------|--------------------|----------------------|------------------|------------------|-------------------|-------------------|------------------|------------------|-----------------|-----------------|-----------------|-------------------------|--------------------|---|
| Dec<br>ديسمبر               |                    |                      |                  |                  |                   |                   |                  |                  |                 |                 |                 |                         |                    |   |
| 2020                        | 301.5<br>(0.8)     | 12559.2<br>(33.3)    | 5565.9<br>(14.8) | 4651.7<br>(12.3) | 3370.5<br>(8.9)   | 1069.7<br>(2.8)   | 2058.5<br>(5.5)  | 5665.9<br>(15.0) | 1628.2<br>(4.3) | 381.9<br>(1.0)  | 61.0<br>(0.2)   | 396.6<br>(1.1)          | 37710.5<br>(100.0) | 3.7834  |
| 2021                        | 658.7<br>(1.7)     | 14629.6<br>(36.7)    | 6085.2<br>(15.3) | 3728.2<br>(9.3)  | 5830.8<br>(14.6)  | 1467.8<br>(3.7)   | 1270.4<br>(3.2)  | 4157.2<br>(10.4) | 1219.6<br>(3.1) | 382.2<br>(1.0)  | 196.0<br>(0.5)  | 252.7<br>(0.6)          | 39878.4<br>(100.0) | 3.5980  |
| 2022                        | 1256.4<br>(2.9)    | 3667.6<br>(8.4)      | 1657.8<br>(3.8)  | 2985.3<br>(6.8)  | 12108.8<br>(27.7) | 7240.1<br>(16.6)  | 6046.7<br>(13.8) | 5632.9<br>(12.9) | 1838.3<br>(4.2) | 592.8<br>(1.4)  | 370.6<br>(0.8)  | 279.0<br>(0.6)          | 43676.1<br>(100.0) | 4.4440  |
| 2023                        | 1113.2<br>(2.5)    | 2536.4<br>(5.6)      | 1354.1<br>(3.0)  | 1190.4<br>(2.6)  | 4033.7<br>(8.9)   | 6261.1<br>(13.9)  | 8982.2<br>(19.9) | 8424.1<br>(18.7) | 4144.7<br>(9.2) | 4040.2<br>(9.0) | 1953.5<br>(4.3) | 1088.7<br>(2.4)         | 45122.2<br>(100.0) | 5.1437  |
| 2024                        |                    |                      |                  |                  |                   |                   |                  |                  |                 |                 |                 |                         |                    |   |
| Dec<br>ديسمبر               | 963.1<br>(2.0)     | 2481.8<br>(5.2)      | 1754.3<br>(3.7)  | 1831.5<br>(3.9)  | 4848.7<br>(10.2)  | 11190.7<br>(23.6) | 7130.8<br>(15.1) | 5868.0<br>(12.4) | 4073.0<br>(8.6) | 3140.9<br>(6.6) | 2816.8<br>(6.0) | 1228.7<br>(2.6)         | 47328.1<br>(100.0) | 5.0584  |
| 2025                        |                    |                      |                  |                  |                   |                   |                  |                  |                 |                 |                 |                         |                    |   |
| Jan<br>يناير                | 958.1<br>(2.0)     | 2544.3<br>(5.4)      | 1745.3<br>(3.7)  | 1813.3<br>(3.8)  | 4731.1<br>(10.0)  | 11376.3<br>(24.0) | 7220.0<br>(15.2) | 5733.6<br>(12.1) | 4065.6<br>(8.6) | 3310.7<br>(7.0) | 2723.4<br>(5.7) | 1212.6<br>(2.6)         | 47434.2<br>(100.0) | 5.0522  |
| Feb<br>فبراير               | 924.6<br>(1.9)     | 2600.2<br>(5.5)      | 1805.3<br>(3.8)  | 1832.7<br>(3.8)  | 4606.7<br>(9.7)   | 11586.3<br>(24.3) | 7132.1<br>(15.0) | 5774.6<br>(12.1) | 4149.6<br>(8.7) | 3422.3<br>(7.2) | 2662.4<br>(5.6) | 1186.3<br>(2.5)         | 47683.0<br>(100.0) | 5.0486  |
| Mar<br>مارس                 | 952.1<br>(2.0)     | 2616.0<br>(5.4)      | 1851.3<br>(3.9)  | 1825.2<br>(3.8)  | 4202.3<br>(8.7)   | 12003.1<br>(25.0) | 7288.5<br>(15.2) | 5732.6<br>(11.9) | 4244.8<br>(8.8) | 3455.8<br>(7.2) | 2633.4<br>(5.5) | 1273.2<br>(2.6)         | 48078.3<br>(100.0) | 5.0512  |
| Apr<br>أبريل                | 913.8<br>(1.9)     | 2643.4<br>(5.4)      | 1913.7<br>(3.9)  | 1831.4<br>(3.8)  | 3968.8<br>(8.2)   | 11896.7<br>(24.5) | 7310.3<br>(15.1) | 5868.2<br>(12.1) | 4598.3<br>(9.5) | 3561.7<br>(7.3) | 2688.3<br>(5.5) | 1314.4<br>(2.7)         | 48508.9<br>(100.0) | 5.0702  |
| May<br>مايو                 | 990.3<br>(2.0)     | 2645.7<br>(5.4)      | 1974.7<br>(4.0)  | 1847.4<br>(3.8)  | 4049.1<br>(8.3)   | 11912.4<br>(24.3) | 7394.8<br>(15.1) | 6083.9<br>(12.4) | 4526.4<br>(9.2) | 3647.8<br>(7.4) | 2581.2<br>(5.3) | 1341.4<br>(2.7)         | 48995.1<br>(100.0) | 5.0529  |
| Jun<br>يونيو                | 877.1<br>(1.8)     | 2667.0<br>(5.4)      | 1981.3<br>(4.0)  | 1880.3<br>(3.8)  | 4035.2<br>(8.2)   | 12067.9<br>(24.4) | 7731.8<br>(15.6) | 6004.8<br>(12.1) | 4588.8<br>(9.3) | 3745.7<br>(7.6) | 2565.5<br>(5.2) | 1280.2<br>(2.6)         | 49425.9<br>(100.0) | 5.0569  |
| Jul<br>يوليو                | 847.0<br>(1.7)     | 2631.3<br>(5.3)      | 2041.9<br>(4.1)  | 1915.6<br>(3.8)  | 3966.2<br>(8.0)   | 12246.6<br>(24.6) | 8059.1<br>(16.2) | 5886.0<br>(11.8) | 4561.9<br>(9.2) | 3794.6<br>(7.6) | 2578.2<br>(5.2) | 1255.2<br>(2.5)         | 49783.7<br>(100.0) | 5.0595  |
| Aug<br>أغسطس                | 847.7<br>(1.7)     | 2549.6<br>(5.1)      | 2107.0<br>(4.2)  | 1921.5<br>(3.8)  | 3971.4<br>(7.9)   | 12354.7<br>(24.7) | 7863.7<br>(15.7) | 6094.0<br>(12.2) | 4690.8<br>(9.4) | 3854.9<br>(7.7) | 2528.8<br>(5.1) | 1252.8<br>(2.5)         | 50037.1<br>(100.0) | 5.0662  |
| Sep<br>سبتمبر               | 924.9<br>(1.8)     | 2546.7<br>(5.1)      | 2167.9<br>(4.3)  | 1917.5<br>(3.8)  | 7288.7<br>(14.5)  | 10700.8<br>(21.3) | 7255.7<br>(14.5) | 5410.3<br>(10.8) | 4409.6<br>(8.8) | 3877.0<br>(7.7) | 2466.3<br>(4.9) | 1217.1<br>(2.4)         | 50182.5<br>(100.0) | 4.9928  |
| Oct<br>أكتوبر               | 854.1<br>(1.7)     | 2518.4<br>(5.0)      | 2225.8<br>(4.4)  | 1944.2<br>(3.9)  | 7725.7<br>(15.4)  | 10603.3<br>(21.1) | 7116.7<br>(14.2) | 5407.8<br>(10.8) | 4484.3<br>(8.9) | 3880.8<br>(7.7) | 2331.5<br>(4.6) | 1165.8<br>(2.3)         | 50258.2<br>(100.0) | 4.9843  |
| Nov<br>نوفمبر               | 842.5<br>(1.7)     | 1659.4<br>(3.3)      | 2188.9<br>(4.3)  | 1881.8<br>(3.7)  | 8483.0<br>(16.8)  | 11487.2<br>(22.7) | 7382.9<br>(14.6) | 5091.5<br>(10.1) | 4433.6<br>(8.8) | 3852.9<br>(7.6) | 2285.3<br>(4.5) | 1001.3<br>(2.0)         | 50590.3<br>(100.0) | 5.0247  |
| Dec<br>ديسمبر               | 849.9<br>(1.7)     | 1623.4<br>(3.2)      | 2255.1<br>(4.5)  | 3216.3<br>(6.4)  | 12051.5<br>(23.8) | 9184.2<br>(18.1)  | 5697.5<br>(11.3) | 5148.4<br>(10.2) | 3840.4<br>(7.6) | 3685.4<br>(7.3) | 2363.6<br>(4.7) | 698.4<br>(1.4)          | 50614.2<br>(100.0) | 4.9117  |

(1) Interest rates weighted by the relative importance of balances on loans and not including interbank transactions.

Note : Figures in parentheses refer to the relative importance of the item to the total.  
The table has been updated and developed starting from December 2020.

(1) فئات أسعار الفائدة مرجحة بالأهمية النسبية على أرصدة القروض في تلك الفئات، ولا تتضمن المعاملات فيما بين البنوك.

ملاحظة : الأرقام بين الأقواس تشير لأهمية البند النسبية إلى المجموع.  
تم تحديث وتطوير الجدول ابتداء من ديسمبر 2020.

جدول (18) Table

البنوك المحلية : أرصدة الالتزامات للمقيمين وغير المقيمين (بالدينار الكويتي والعملة الأجنبية) حسب المتبقي حتى تاريخ الإستحقاق  
على مستوى النشاط المحلي (نشاط البنوك المحلية وفروعها داخل دولة الكويت)

## Local banks : Balances of liabilities to Residents &amp; Non-Residents (KD &amp; FC) by Residual to Maturity

At the Local Activity Level (The Activity of Local Banks and their Branches within the State of Kuwait)

(مليون دينار Million Dinars)

| نهاية الشهر<br>End of Month | تحت<br>الطلب<br>Demand | لغاية<br>شهر<br>Up to one<br>Month | أكثر من<br>شهر<br>إلى 3 شهور<br>Over one to<br>3 Months | أكثر من<br>3 شهور<br>إلى 6 شهور<br>Over 3 to<br>6 Months | أكثر من<br>6 شهور<br>إلى 9 شهور<br>Over 6 to<br>9 Months | أكثر من<br>9 شهور<br>إلى سنة<br>Over 9 Months<br>to One Year | أكثر من<br>سنة إلى 3 سنين<br>Over one year to<br>3 Years | أكثر من<br>3 سنين<br>Over<br>3 Years | المجموع<br>Total   |
|-----------------------------|------------------------|------------------------------------|---|--|--|--|--|--------------------------------------|--------------------|
| <b>Dec ديسمبر</b>           |                        |                                    |   |  |  |  |  |                                      |                    |
| <b>2020</b>                 | 14135.0<br>(24.8)      | 17227.7<br>(30.2)                  | 9497.6<br>(16.7)  | 5060.5<br>(8.9)  | 2729.4<br>(4.8)  | 2052.0<br>(3.6)  | 4299.9<br>(7.5)  | 1952.5<br>(3.4)                      | 56954.6<br>(100.0) |
| <b>2021</b>                 | 14689.7<br>(24.8)      | 17718.2<br>(29.9)                  | 9808.3<br>(16.5)  | 5740.7<br>(9.7)  | 2252.8<br>(3.8)  | 2052.8<br>(3.5)  | 2470.0<br>(4.2)  | 4564.2<br>(7.7)                      | 59296.7<br>(100.0) |
| <b>2022</b>                 | 14338.4<br>(22.9)      | 18510.6<br>(29.6)                  | 11467.1<br>(18.3)                                       | 5113.8<br>(8.2)  | 2691.7<br>(4.3)  | 2474.1<br>(3.9)  | 3596.8<br>(5.7)  | 4445.6<br>(7.1)                      | 62638.2<br>(100.0) |
| <b>2023</b>                 | 12890.3<br>(20.0)      | 21292.8<br>(33.1)                  | 10336.6<br>(16.0)                                       | 6819.8<br>(10.6)   | 2422.6<br>(3.8)  | 3222.7<br>(5.0)  | 3264.2<br>(5.1)  | 4174.4<br>(6.5)                      | 64423.5<br>(100.0) |
| <b>2024</b>                 |                        |                                    |   |  |  |  |  |                                      |                    |
| <b>Dec ديسمبر</b>           | 13655.6<br>(20.4)      | 19314.3<br>(28.9)                  | 12216.1<br>(18.3)                                       | 7469.8<br>(11.2)   | 2929.6<br>(4.4)  | 2991.4<br>(4.5)  | 4641.5<br>(6.9)  | 3629.1<br>(5.4)                      | 66847.3<br>(100.0) |
| <b>2025</b>                 |                        |                                    |   |  |  |  |  |                                      |                    |
| <b>Jan يناير</b>            | 13450.8<br>(20.2)      | 18134.5<br>(27.2)                  | 12659.5<br>(19.0)                                       | 7577.5<br>(11.4)   | 2706.7<br>(4.1)  | 3386.8<br>(5.1)  | 4683.8<br>(7.0)  | 3991.9<br>(6.0)                      | 66591.4<br>(100.0) |
| <b>Feb فبراير</b>           | 14592.9<br>(21.8)      | 18054.8<br>(26.9)                  | 12236.0<br>(18.3)                                       | 6955.2<br>(10.4)   | 2867.7<br>(4.3)  | 3421.7<br>(5.1)  | 4904.0<br>(7.3)  | 3997.3<br>(6.0)                      | 67029.5<br>(100.0) |
| <b>Mar مارس</b>             | 13840.4<br>(20.3)      | 19857.9<br>(29.1)                  | 12218.4<br>(17.9)                                       | 5975.7<br>(8.8)  | 3383.1<br>(5.0)  | 3649.0<br>(5.4)  | 5014.9<br>(7.4)  | 4208.6<br>(6.2)                      | 68147.9<br>(100.0) |
| <b>Apr أبريل</b>            | 14503.4<br>(20.5)      | 20758.3<br>(29.3)                  | 12462.8<br>(17.6)                                       | 6061.5<br>(8.5)  | 4190.9<br>(5.9)  | 3707.8<br>(5.2)  | 4954.6<br>(7.0)  | 4274.1<br>(6.0)                      | 70913.5<br>(100.0) |
| <b>May مايو</b>             | 14270.4<br>(20.3)      | 19666.8<br>(27.9)                  | 12560.8<br>(17.8)                                       | 6705.9<br>(9.5)  | 4351.1<br>(6.2)  | 3975.9<br>(5.6)  | 4831.8<br>(6.9)  | 4068.6<br>(5.8)                      | 70431.1<br>(100.0) |
| <b>Jun يونيو</b>            | 14721.1<br>(20.6)      | 19718.1<br>(27.6)                  | 11823.1<br>(16.5)                                       | 7105.2<br>(9.9)  | 4999.8<br>(7.0)  | 4013.8<br>(5.6)  | 4908.8<br>(6.9)  | 4256.8<br>(5.9)                      | 71546.8<br>(100.0) |
| <b>Jul يوليو</b>            | 14576.2<br>(20.0)      | 20069.3<br>(27.6)                  | 12208.3<br>(16.8)                                       | 8409.4<br>(11.6)   | 5227.9<br>(7.2)  | 3987.1<br>(5.5)  | 4844.6<br>(6.7)  | 3435.5<br>(4.7)                      | 72758.2<br>(100.0) |
| <b>Aug أغسطس</b>            | 13797.9<br>(18.7)      | 19290.3<br>(26.1)                  | 12571.9<br>(17.0)                                       | 9552.7<br>(12.9)   | 5535.1<br>(7.5)  | 3773.3<br>(5.1)  | 5062.7<br>(6.9)  | 4293.4<br>(5.8)                      | 73877.2<br>(100.0) |
| <b>Sep سبتمبر</b>           | 13753.1<br>(18.8)      | 19349.9<br>(26.4)                  | 11857.5<br>(16.2)                                       | 10243.2<br>(14.0)  | 5023.0<br>(6.9)  | 3668.4<br>(5.0)  | 4756.3<br>(6.5)  | 4644.8<br>(6.3)                      | 73296.2<br>(100.0) |
| <b>Oct أكتوبر</b>           | 14751.3<br>(19.9)      | 17540.1<br>(23.6)                  | 12829.3<br>(17.3)                                       | 11054.7<br>(14.9)  | 4633.1<br>(6.2)  | 3658.5<br>(4.9)  | 4706.7<br>(6.3)  | 5006.1<br>(6.7)                      | 74179.9<br>(100.0) |
| <b>Nov نوفمبر</b>           | 15149.5<br>(20.1)      | 18226.2<br>(24.2)                  | 12126.5<br>(16.1)                                       | 12452.4<br>(16.5)  | 4129.7<br>(5.5)  | 3695.6<br>(4.9)  | 4466.0<br>(5.9)  | 4997.7<br>(6.6)                      | 75243.4<br>(100.0) |
| <b>Dec ديسمبر</b>           | 15062.0<br>(20.1)      | 17041.2<br>(22.8)                  | 13433.0<br>(18.0)                                       | 11323.8<br>(15.1)  | 4699.9<br>(6.3)  | 3703.5<br>(4.9)  | 4821.6<br>(6.4)  | 4748.9<br>(6.3)                      | 74833.9<br>(100.0) |

Note : Figures in parentheses refer to the relative importance of the item to the total.

The table has been updated and developed starting from December 2020.

ملاحظة : الأرقام بين الأقواس تشير لأهمية البند النسبية إلى المجموع.

تم تحديث وتطوير الجدول ابتداءً من ديسمبر 2020.

جدول (19) Table

**البنوك المحلية: تمويل الواردات الكويتية (المدفوعة) بحسب النوع والعملة**  
على مستوى النشاط المحلي (نشاط البنوك المحلية وفروعها داخل دولة الكويت)

**Local Banks: Financing Kuwaiti Imports (Paid-Up) According to Type and Currency**

At the Local Activity Level (The Activity of Local Banks and their Branches within the State of Kuwait)

(مقومة بالمليون دينار - Denominated in Million Dinars)

| الشهر<br>Month       | بحسب العملة<br>According to Currency |                                 |                           |                            |                |                            |                             |                 | المجموع<br>Total  | بحسب النوع<br>According to Type          |                                       |  |
|----------------------|--------------------------------------|---------------------------------|---------------------------|----------------------------|----------------|----------------------------|-----------------------------|-----------------|-------------------|--|---------------------------------------|--|
|                      | دولار أمريكي<br>US Dollar            | جنيه استرليني<br>Pound Sterling | ين ياباني<br>Japanese Yen | فرنك سويسري<br>Swiss Franc | اليورو<br>Euro | ريال سعودي*<br>Saudi Riyal | درهم إماراتي*<br>UAE Dirham | أخرى<br>Other   |                   | الاعتمادات المستندية<br>Documentary L/Cs | بوالص التحصيل<br>Bills for Collection | أوامر الدفع الأخرى<br>Other Payment Orders |
| <b>Dec</b><br>ديسمبر |                                      |                                 |                           |                            |                |                            |                             |                 |                   |  |                                       |  |
| <b>2020</b>          | 248.1<br>(73.4)                      | 1.4<br>(0.4)                    | 2.0<br>(0.6)              | 0.4<br>(0.1)               | 24.8<br>(7.3)  | 2.0<br>(0.6)               | 6.5<br>(1.9)                | 52.7<br>(15.6)  | 337.9<br>(100.0)  | 210.6<br>(62.3)                          | 20.7<br>(6.1)                         | 106.6<br>(31.6)                            |
| <b>2021</b>          | 439.6<br>(81.4)                      | 3.5<br>(0.7)                    | 3.5<br>(0.6)              | 2.1<br>(0.4)               | 36.5<br>(6.8)  | 6.4<br>(1.2)               | 9.6<br>(1.8)                | 38.6<br>(7.1)   | 539.8<br>(100.0)  | 145.6<br>(27.0)                          | 36.9<br>(6.8)                         | 357.4<br>(66.2)                            |
| <b>2022</b>          | 976.9<br>(88.1)                      | 4.7<br>(0.4)                    | 5.3<br>(0.5)              | 2.0<br>(0.2)               | 37.9<br>(3.4)  | 7.9<br>(0.7)               | 13.0<br>(1.2)               | 61.4<br>(5.5)   | 1109.2<br>(100.0) | 202.6<br>(18.3)                          | 28.9<br>(2.6)                         | 877.7<br>(79.1)                            |
| <b>2023</b>          | 671.7<br>(82.0)                      | 4.7<br>(0.6)                    | 3.3<br>(0.4)              | 0.3<br>(0.0)               | 42.9<br>(5.2)  | 14.0<br>(1.7)              | 13.5<br>(1.7)               | 68.6<br>(8.4)   | 819.1<br>(100.0)  | 222.2<br>(27.1)                          | 48.4<br>(5.9)                         | 548.5<br>(67.0)                            |
| <b>2024</b>          |                                      |                                 |                           |                            |                |                            |                             |                 |                   |  |                                       |  |
| <b>Dec</b><br>ديسمبر | 750.6<br>(82.4)                      | 3.2<br>(0.4)                    | 2.5<br>(0.3)              | 2.5<br>(0.3)               | 43.1<br>(4.7)  | 22.1<br>(2.4)              | 22.1<br>(2.4)               | 64.6<br>(7.1)   | 910.8<br>(100.0)  | 193.1<br>(21.2)                          | 93.0<br>(10.2)                        | 624.7<br>(68.6)                            |
| <b>2025</b>          |                                      |                                 |                           |                            |                |                            |                             |                 |                   |  |                                       |  |
| <b>Jan</b><br>يناير  | 502.5<br>(78.3)                      | 4.1<br>(0.6)                    | 2.6<br>(0.4)              | 1.4<br>(0.2)               | 34.6<br>(5.4)  | 28.2<br>(4.4)              | 16.5<br>(2.6)               | 51.5<br>(8.0)   | 641.3<br>(100.0)  | 185.9<br>(29.0)                          | 21.9<br>(3.4)                         | 433.5<br>(67.6)                            |
| <b>Feb</b><br>فبراير | 509.4<br>(77.9)                      | 4.4<br>(0.7)                    | 3.1<br>(0.5)              | 0.9<br>(0.1)               | 30.1<br>(4.6)  | 25.1<br>(3.8)              | 14.8<br>(2.3)               | 66.2<br>(10.1)  | 653.9<br>(100.0)  | 153.7<br>(23.5)                          | 28.0<br>(4.3)                         | 472.2<br>(72.2)                            |
| <b>Mar</b><br>مارس   | 726.0<br>(82.4)                      | 2.9<br>(0.3)                    | 5.4<br>(0.6)              | 37.3<br>(4.2)              | 45.5<br>(5.2)  | 19.7<br>(2.2)              | 15.1<br>(1.7)               | 28.7<br>(3.3)   | 880.6<br>(100.0)  | 221.5<br>(25.2)                          | 41.2<br>(4.7)                         | 617.9<br>(70.2)                            |
| <b>Apr</b><br>أبريل  | 582.7<br>(81.3)                      | 2.5<br>(0.3)                    | 4.0<br>(0.6)              | 0.9<br>(0.1)               | 31.3<br>(4.4)  | 9.3<br>(1.3)               | 17.7<br>(2.5)               | 68.7<br>(9.6)   | 716.9<br>(100.0)  | 202.9<br>(28.3)                          | 32.0<br>(4.5)                         | 482.1<br>(67.2)                            |
| <b>May</b><br>مايو   | 551.9<br>(75.2)                      | 5.9<br>(0.8)                    | 3.0<br>(0.4)              | 2.4<br>(0.3)               | 38.9<br>(5.3)  | 40.7<br>(5.5)              | 30.2<br>(4.1)               | 61.5<br>(8.4)   | 734.3<br>(100.0)  | 157.5<br>(21.4)                          | 37.8<br>(5.1)                         | 539.0<br>(73.4)                            |
| <b>Jun</b><br>يونيو  | 593.6<br>(80.8)                      | 2.6<br>(0.4)                    | 4.0<br>(0.5)              | 3.0<br>(0.4)               | 33.1<br>(4.5)  | 24.5<br>(3.3)              | 7.4<br>(1.0)                | 66.5<br>(9.0)   | 734.7<br>(100.0)  | 238.3<br>(32.4)                          | 27.9<br>(3.8)                         | 468.5<br>(63.8)                            |
| <b>Jul</b><br>يوليو  | 697.6<br>(84.1)                      | 4.4<br>(0.5)                    | 3.2<br>(0.4)              | 1.8<br>(0.2)               | 37.1<br>(4.5)  | 27.1<br>(3.3)              | 8.8<br>(1.1)                | 49.0<br>(5.9)   | 829.0<br>(100.0)  | 190.7<br>(23.0)                          | 31.1<br>(3.8)                         | 607.3<br>(73.3)                            |
| <b>Aug</b><br>أغسطس  | 545.8<br>(66.5)                      | 2.9<br>(0.4)                    | 2.8<br>(0.3)              | 1.7<br>(0.2)               | 34.4<br>(4.2)  | 21.8<br>(2.7)              | 7.8<br>(0.9)                | 203.7<br>(24.8) | 820.9<br>(100.0)  | 300.1<br>(36.6)                          | 21.5<br>(2.6)                         | 499.3<br>(60.8)                            |
| <b>Sep</b><br>سبتمبر | 694.6<br>(83.3)                      | 2.9<br>(0.4)                    | 2.4<br>(0.3)              | 1.0<br>(0.1)               | 32.8<br>(3.9)  | 20.1<br>(2.4)              | 18.4<br>(2.2)               | 61.3<br>(7.4)   | 833.4<br>(100.0)  | 237.4<br>(28.5)                          | 21.2<br>(2.5)                         | 574.7<br>(69.0)                            |
| <b>Oct</b><br>أكتوبر | 761.2<br>(85.7)                      | 3.5<br>(0.4)                    | 2.7<br>(0.3)              | 2.1<br>(0.2)               | 25.8<br>(2.9)  | 14.1<br>(1.6)              | 23.5<br>(2.6)               | 55.6<br>(6.3)   | 888.4<br>(100.0)  | 170.6<br>(19.2)                          | 28.8<br>(3.2)                         | 689.0<br>(77.5)                            |
| <b>Nov</b><br>نوفمبر | 663.7<br>(84.1)                      | 2.9<br>(0.4)                    | 1.6<br>(0.2)              | 2.3<br>(0.3)               | 37.0<br>(4.7)  | 19.7<br>(2.5)              | 10.5<br>(1.3)               | 51.9<br>(6.6)   | 789.5<br>(100.0)  | 149.5<br>(18.9)                          | 16.8<br>(2.1)                         | 623.2<br>(78.9)                            |
| <b>Dec</b><br>ديسمبر | 868.4<br>(87.2)                      | 3.7<br>(0.4)                    | 2.7<br>(0.3)              | 1.7<br>(0.2)               | 43.6<br>(4.4)  | 13.0<br>(1.3)              | 10.5<br>(1.1)               | 52.5<br>(5.3)   | 996.2<br>(100.0)  | 257.8<br>(25.9)                          | 48.7<br>(4.9)                         | 689.6<br>(69.2)                            |

Note: Figures in parentheses refer to the relative importance to total.

ملاحظة: الأرقام بين الأقواس تشير إلى الأهمية النسبية للمجموع.

(\*) The Saudi riyal and the UAE dirham were added, starting from October 2020.

(\*) تم إضافة عملة الريال السعودي والدرهم الإماراتي ابتداءً من شهر أكتوبر 2020.

جدول (20) Table

متوسط أسعار الفائدة المعلنة على ودائع العملاء لأجل لدى البنوك المحلية<sup>(1)</sup> بكل من الدينار الكويتي والدولار الأمريكي

Average Counter Interest Rates on Customer Time Deposits with Local Banks<sup>(1)</sup> in Both KD & US Dollar

(بالمائة سنويا Percent per Annum)

| الشهر<br>Month | اسبوع<br>1-Week |                | شهر<br>1-Month |                | 3 أشهر<br>3-Month |                | 6 أشهر<br>6-Month |                | 12 شهر<br>12-Month |                |
|----------------|-----------------|----------------|----------------|----------------|-------------------|----------------|-------------------|----------------|--------------------|----------------|
|                | دينار<br>KD     | دولار<br>US \$ | دينار<br>KD    | دولار<br>US \$ | دينار<br>KD       | دولار<br>US \$ | دينار<br>KD       | دولار<br>US \$ | دينار<br>KD        | دولار<br>US \$ |
|                | Dec<br>ديسمبر   |                |                |                |                   |                |                   |                |                    |                |
| 2020           | 0.488           | 0.136          | 0.897          | 0.172          | 1.053             | 0.263          | 1.178             | 0.346          | 1.336              | 0.464          |
| 2021           | 0.494           | 0.144          | 0.921          | 0.161          | 1.063             | 0.248          | 1.196             | 0.329          | 1.348              | 0.483          |
| 2022           | 3.125           | 2.621          | 3.362          | 2.753          | 3.991             | 3.226          | 4.131             | 3.413          | 4.376              | 3.683          |
| 2023           | 3.317           | 2.889          | 3.843          | 3.150          | 4.160             | 3.441          | 4.332             | 3.601          | 4.493              | 3.820          |
| 2024           |                 |                |                |                |                   |                |                   |                |                    |                |
| Dec<br>ديسمبر  | 2.828           | 2.334          | 3.587          | 2.810          | 3.864             | 3.039          | 4.020             | 3.205          | 4.180              | 3.399          |
| 2025           |                 |                |                |                |                   |                |                   |                |                    |                |
| Jan<br>يناير   | 2.994           | 2.387          | 3.582          | 2.752          | 3.859             | 2.974          | 4.016             | 3.150          | 4.176              | 3.347          |
| Feb<br>فبراير  | 3.034           | 2.364          | 3.583          | 2.698          | 3.859             | 2.911          | 4.017             | 3.080          | 4.177              | 3.256          |
| Mar<br>مارس    | 3.021           | 2.346          | 3.582          | 2.690          | 3.859             | 2.905          | 4.016             | 3.068          | 4.176              | 3.245          |
| Apr<br>أبريل   | 2.952           | 2.363          | 3.577          | 2.703          | 3.846             | 2.901          | 4.005             | 3.055          | 4.169              | 3.238          |
| May<br>مايو    | 2.930           | 2.362          | 3.582          | 2.700          | 3.832             | 2.895          | 3.998             | 3.058          | 4.167              | 3.242          |
| Jun<br>يونيو   | 2.930           | 2.356          | 3.582          | 2.697          | 3.832             | 2.900          | 3.998             | 3.066          | 4.167              | 3.250          |
| Jul<br>يوليو   | 2.842           | 2.456          | 3.533          | 2.797          | 3.783             | 3.004          | 3.947             | 3.157          | 4.106              | 3.296          |
| Aug<br>أغسطس   | 2.838           | 2.445          | 3.531          | 2.784          | 3.781             | 2.993          | 3.944             | 3.153          | 4.103              | 3.296          |
| Sep<br>سبتمبر  | 2.641           | 2.369          | 3.424          | 2.628          | 3.674             | 2.911          | 3.838             | 3.073          | 3.996              | 3.212          |
| Oct<br>أكتوبر  | 2.514           | 2.299          | 3.289          | 2.387          | 3.539             | 2.811          | 3.702             | 2.976          | 3.861              | 3.102          |
| Nov<br>نوفمبر  | 2.613           | 2.197          | 3.271          | 2.294          | 3.521             | 2.726          | 3.685             | 2.879          | 3.843              | 2.995          |
| Dec<br>ديسمبر  | 2.499           | 2.066          | 3.121          | 2.276          | 3.377             | 2.592          | 3.535             | 2.763          | 3.690              | 2.881          |

(1) Excluding data of banks operating according to the provisions of Islamic Sharia. and data represent simple averages of daily counter interest rates of a specific category of customer deposits (25-50 thousand for KD deposits, and 100-250 thousand for US dollar deposits) with local banks.

(1) لا تتضمن بيانات البنوك التي تعمل وفقاً لأحكام الشريعة الإسلامية. وتمثل البيانات متوسطات بسيطة لأسعار الفائدة اليومية المعلنة بشريحة محددة من ودائع العملاء (25-50 ألف لودائع الدينار، و100-250 ألف لودائع الدولار) لدى البنوك المحلية.

جدول (21) Table

متوسط أسعار الفائدة المعلنة على الودائع المتبادلة بالدينار الكويتي فيما بين البنوك المحلية<sup>(1)</sup>  
Averages of Declared Inter Local Bank Interest Rates on KD Deposits<sup>(1)</sup>

(Percent per Annum (بالمائة سنويا)

| الشهر<br>Month | يوم<br>Overnight |            | أسبوع<br>1-Week |            | شهر<br>1-Month |            | 3 أشهر<br>3-Month |            | 6 أشهر<br>6-Month |            | 9 أشهر<br>9-Month |            | 12 شهر<br>12-Month |            |
|----------------|------------------|------------|-----------------|------------|----------------|------------|-------------------|------------|-------------------|------------|-------------------|------------|--------------------|------------|
|                | عرض<br>Offer     | طلب<br>Bid | عرض<br>Offer    | طلب<br>Bid | عرض<br>Offer   | طلب<br>Bid | عرض<br>Offer      | طلب<br>Bid | عرض<br>Offer      | طلب<br>Bid | عرض<br>Offer      | طلب<br>Bid | عرض<br>Offer       | طلب<br>Bid |
|                | Dec<br>ديسمبر    | 0.677      | 0.410           | 0.938      | 0.641          | 1.188      | 0.938             | 1.435      | 1.188             | 1.685      | 1.435             | ...        | ...                | 1.946      |
| 2020           | 0.563            | 0.307      | 0.875           | 0.565      | 1.239          | 0.989      | 1.500             | 1.250      | 1.750             | 1.500      | ...               | ...        | 2.003              | 1.759      |
| 2021           | 2.375            | 1.976      | 3.375           | 2.997      | 3.574          | 3.324      | 4.000             | 3.750      | 4.265             | 4.018      | ...               | ...        | 4.551              | 4.301      |
| 2022           | 2.522            | 2.096      | 3.805           | 3.382      | 4.063          | 3.813      | 4.313             | 4.063      | 4.526             | 4.279      | ...               | ...        | 4.750              | 4.500      |
| 2023           | 2.098            | 1.733      | 3.455           | 3.145      | 3.699          | 3.469      | 3.966             | 3.716      | 4.148             | 3.898      | ...               | ...        | 4.352              | 4.102      |
| Dec<br>ديسمبر  | 2.109            | 1.731      | 3.487           | 3.188      | 3.717          | 3.474      | 3.961             | 3.711      | 4.165             | 3.915      | ...               | ...        | 4.372              | 4.122      |
| 2024           | 2.115            | 1.724      | 3.482           | 3.177      | 3.713          | 3.467      | 3.941             | 3.691      | 4.165             | 3.919      | ...               | ...        | 4.353              | 4.103      |
| Jan<br>يناير   | 2.119            | 1.741      | 3.456           | 3.150      | 3.688          | 3.450      | 3.941             | 3.691      | 4.141             | 3.891      | ...               | ...        | 4.356              | 4.106      |
| Feb<br>فبراير  | 2.136            | 1.762      | 3.500           | 3.188      | 3.726          | 3.485      | 3.991             | 3.741      | 4.182             | 3.932      | ...               | ...        | 4.375              | 4.125      |
| Mar<br>مارس    | 2.170            | 1.792      | 3.515           | 3.185      | 3.717          | 3.467      | 3.973             | 3.723      | 4.182             | 3.932      | ...               | ...        | 4.381              | 4.131      |
| Apr<br>أبريل   | 2.392            | 1.944      | 3.594           | 3.236      | 3.788          | 3.542      | 4.014             | 3.764      | 4.208             | 3.958      | ...               | ...        | 4.406              | 4.156      |
| May<br>مايو    | 2.408            | 2.041      | 3.628           | 3.226      | 3.867          | 3.622      | 4.063             | 3.813      | 4.247             | 3.997      | ...               | ...        | 4.429              | 4.179      |
| Jun<br>يونيو   | 2.369            | 1.988      | 3.625           | 3.217      | 3.836          | 3.598      | 4.060             | 3.810      | 4.226             | 3.991      | ...               | ...        | 4.429              | 4.179      |
| Jul<br>يوليو   | 2.283            | 1.938      | 3.533           | 3.128      | 3.753          | 3.512      | 3.967             | 3.717      | 4.149             | 3.899      | ...               | ...        | 4.339              | 4.089      |
| Aug<br>أغسطس   | 2.128            | 1.778      | 3.358           | 2.983      | 3.588          | 3.338      | 3.813             | 3.563      | 3.983             | 3.744      | ...               | ...        | 4.142              | 3.892      |
| Sep<br>سبتمبر  | 2.116            | 1.762      | 3.366           | 2.976      | 3.586          | 3.336      | 3.813             | 3.563      | 3.994             | 3.744      | ...               | ...        | 4.149              | 3.899      |
| Oct<br>أكتوبر  | 2.003            | 1.636      | 3.234           | 2.864      | 3.481          | 3.231      | 3.674             | 3.424      | 3.848             | 3.609      | ...               | ...        | 4.027              | 3.777      |
| Nov<br>نوفمبر  |                  |            |                 |            |                |            |                   |            |                   |            |                   |            |                    |            |
| Dec<br>ديسمبر  |                  |            |                 |            |                |            |                   |            |                   |            |                   |            |                    |            |

Note : All periods are according to value date,  
except for one day by today's date.ملاحظة : جميع الفترات بحسب تاريخ الاستحقاق  
ما عدا الفترة لمدة يوم بحسب تاريخ اليوم.(1) Interest rates declared daily and considered indicative of actual interest rates  
(excluding data of banks operating according to the provisions of Islamic Sharia).(1) أسعار الفائدة المعلنة يوميا وتعتبر استرشادية لأسعار الفائدة الفعلية  
(للتضمن بيانات البنوك التي تعمل وفقاً لأحكام الشريعة الإسلامية).

جدول (22) Table

متوسط أسعار صرف الدولار الأمريكي مقابل الدينار الكويتي والعملات الرئيسية<sup>(1)</sup>  
US Dollar Average Exchange Rates Against the Kuwaiti Dinar and Major Currencies<sup>(1)</sup>

| الشهر      | جنيه<br>استرليني  | دولار<br>كندي      | كرون<br>سويدي    | فرنك<br>سويسري | ين<br>ياباني    | دولار<br>استرالي     | اليورو    | دينار<br>كويتي          |        |
|------------|-------------------|--------------------|------------------|----------------|-----------------|----------------------|-----------|-------------------------|--------|
| Month      | (2)               | (2)                | (2)              | (2)            | (2)             | (2)                  | (2) & (4) | (3)                     |        |
|            | Pound<br>Sterling | Canadian<br>Dollar | Swedish<br>Krona | Swiss<br>Franc | Japanese<br>Yen | Australian<br>Dollar | Euro      | Kuwaiti Dinar<br>(Fils) |        |
| Dec        | ديسمبر            |                    |                  |                |                 |                      |           |                         |        |
| 2020       | 1.3413            | 1.2839             | 8.3886           | 0.8910         | 103.86          | 1.3330               | 1.2138    | 304.21                  |        |
| 2021       | 1.3289            | 1.2800             | 9.1008           | 0.9216         | 113.76          | 1.4000               | 1.1297    | 302.63                  |        |
| 2022       | 1.2167            | 1.3583             | 10.4009          | 0.9354         | 135.40          | 1.4830               | 1.0553    | 306.64                  |        |
| 2023       | 1.2643            | 1.3477             | 10.3110          | 0.8694         | 145.07          | 1.5008               | 1.0889    | 307.84                  |        |
| 2024       |                   |                    |                  |                |                 |                      |           |                         |        |
| Dec        | ديسمبر            | 1.2654             | 1.4213           | 10.9855        | 0.8894          | 153.13               | 1.5718    | 1.0490                  | 307.59 |
| 2025       |                   |                    |                  |                |                 |                      |           |                         |        |
| Jan        | يناير             | 1.2360             | 1.4385           | 11.0892        | 0.9091          | 156.89               | 1.6059    | 1.0353                  | 308.44 |
| Feb        | فبراير            | 1.2476             | 1.4336           | 10.8973        | 0.9072          | 152.88               | 1.5926    | 1.0383                  | 308.69 |
| Mar        | مارس              | 1.2869             | 1.4368           | 10.2287        | 0.8859          | 149.11               | 1.5878    | 1.0763                  | 308.30 |
| Apr        | أبريل             | 1.3117             | 1.4002           | 9.8047         | 0.8363          | 144.47               | 1.5929    | 1.1206                  | 307.16 |
| May        | مايو              | 1.3354             | 1.3866           | 9.6573         | 0.8289          | 144.42               | 1.5526    | 1.1287                  | 306.82 |
| Jun        | يونيو             | 1.3516             | 1.3690           | 9.5745         | 0.8172          | 144.67               | 1.5434    | 1.1481                  | 306.25 |
| Jul        | يوليو             | 1.3537             | 1.3675           | 9.5621         | 0.7970          | 146.65               | 1.5284    | 1.1708                  | 305.20 |
| Aug        | أغسطس             | 1.3435             | 1.3802           | 9.5968         | 0.8065          | 147.55               | 1.5401    | 1.1637                  | 305.50 |
| Sep        | سبتمبر            | 1.3518             | 1.3816           | 9.3757         | 0.7963          | 147.71               | 1.5165    | 1.1735                  | 304.97 |
| Oct        | أكتوبر            | 1.3395             | 1.3981           | 9.4222         | 0.7966          | 150.81               | 1.5274    | 1.1661                  | 305.33 |
| Nov        | نوفمبر            | 1.3125             | 1.4046           | 9.5039         | 0.8035          | 154.76               | 1.5363    | 1.1553                  | 306.01 |
| Dec        | ديسمبر            | 1.3354             | 1.3832           | 9.3262         | 0.7984          | 155.90               | 1.5094    | 1.1690                  | 305.64 |
| Dec        | ديسمبر            |                    |                  |                |                 |                      |           |                         |        |
| Highest    | الأعلى            | 1.3219             | 1.4031           | 9.4835         | 0.8064          | 157.77               | 1.1596    | 305.95                  |        |
| Lowest     | الأدنى            | 1.3516             | 1.3664           | 9.1587         | 0.7875          | 154.81               | 1.1790    | 305.25                  |        |
| Change (%) | التغير            | -2.20              | 2.69             | 3.55           | 2.40            | 1.91                 | -1.43     | -1.65                   | 0.23   |

(1) According to value date.

(2) Average rate against the US dollar.

(3) Average of selling rate as declared by CBK.

(4) Issue No.1 , Vo1 23 , of January 2002 , published data on Euro since January 01, 1999, as transactions in this currency started on that date.

(1) بحسب تاريخ الاستحقاق .

(2) متوسط السعر مقابل الدولار الأمريكي .

(3) متوسط سعر البيع كما يعلنه بنك الكويت المركزي .

(4) تضمن العدد 1 من المجلد 23 لشهر يناير 2002 ، بيانات عن اليورو اعتباراً من 1 يناير 1999 ، وهو تاريخ بدء التعامل بهذه العملة.

جدول (23) Table

سعر صرف الدولار الأمريكي مقابل الدينار الكويتي (فلس)<sup>(1)</sup>

Exchange Rate of the US Dollar Against the Kuwaiti Dinar (Fils)<sup>(1)</sup>

| الشهر<br>Month | المتوسط الشهري<br>Monthly Average |                       | نهاية الشهر<br>End of Month |                       | أدنى سعر<br>Lowest Rate |                       | أعلى سعر<br>Highest Rate |                       |
|----------------|-----------------------------------|-----------------------|-----------------------------|-----------------------|-------------------------|-----------------------|--------------------------|-----------------------|
|                | قيمة<br>Value                     | تغير<br>Change<br>(%) | قيمة<br>Value               | تغير<br>Change<br>(%) | قيمة<br>Value           | تغير<br>Change<br>(%) | قيمة<br>Value            | تغير<br>Change<br>(%) |
|                | Dec<br>ديسمبر                     |                       |                             |                       |                         |                       |                          |                       |
| 2020           | 304.16                            | 0.47                  | 303.60                      | 0.53                  | 303.60                  | 0.53                  | 305.05                   | 0.36                  |
| 2021           | 302.58                            | -0.15                 | 302.60                      | -0.05                 | 302.45                  | -0.28                 | 302.70                   | 0.08                  |
| 2022           | 306.59                            | 0.62                  | 306.30                      | 0.36                  | 306.05                  | 0.39                  | 307.55                   | 0.73                  |
| 2023           | 307.79                            | 0.24                  | 307.15                      | 0.24                  | 307.15                  | 0.24                  | 308.30                   | 0.23                  |
| 2024           |                                   |                       |                             |                       |                         |                       |                          |                       |
| Dec<br>ديسمبر  | 307.54                            | -0.15                 | 308.10                      | -0.15                 | 307.05                  | -0.29                 | 308.10                   | -0.06                 |
| 2025           |                                   |                       |                             |                       |                         |                       |                          |                       |
| Jan<br>يناير   | 308.39                            | -0.27                 | 308.25                      | -0.05                 | 308.05                  | -0.32                 | 308.85                   | -0.24                 |
| Feb<br>فبراير  | 308.64                            | -0.08                 | 308.50                      | -0.08                 | 308.40                  | -0.11                 | 308.95                   | -0.03                 |
| Mar<br>مارس    | 308.25                            | 0.13                  | 308.40                      | 0.03                  | 307.95                  | 0.15                  | 308.90                   | 0.02                  |
| Apr<br>أبريل   | 307.04                            | 0.40                  | 306.55                      | 0.60                  | 306.00                  | 0.64                  | 308.40                   | 0.16                  |
| May<br>مايو    | 306.77                            | 0.09                  | 306.75                      | -0.07                 | 306.25                  | -0.08                 | 307.50                   | 0.29                  |
| Jun<br>يونيو   | 306.25                            | 0.17                  | 305.65                      | 0.36                  | 305.65                  | 0.20                  | 307.00                   | 0.16                  |
| Jul<br>يوليو   | 305.15                            | 0.36                  | 305.40                      | 0.08                  | 304.75                  | 0.30                  | 305.50                   | 0.49                  |
| Aug<br>أغسطس   | 305.45                            | -0.10                 | 305.45                      | -0.02                 | 305.20                  | -0.15                 | 305.90                   | -0.13                 |
| Sep<br>سبتمبر  | 304.92                            | 0.17                  | 305.10                      | 0.11                  | 304.35                  | 0.28                  | 305.50                   | 0.13                  |
| Oct<br>أكتوبر  | 305.28                            | -0.12                 | 305.45                      | -0.11                 | 304.85                  | -0.16                 | 305.55                   | -0.02                 |
| Nov<br>نوفمبر  | 305.96                            | -0.22                 | 306.30                      | -0.28                 | 305.45                  | -0.20                 | 306.30                   | -0.24                 |
| Dec<br>ديسمبر  | 305.58                            | 0.12                  | 305.20                      | 0.36                  | 305.20                  | 0.08                  | 305.90                   | 0.13                  |

(1) The average of buying and selling rates as declared by the CBK.

Note: A (-) sign means a decrease in the KD exchange rate against the US Dollar.

(1) متوسط سعري البيع والشراء كما يعلنهما بنك الكويت المركزي.

ملاحظة: الإشارة (-) تعني انخفاض في قيمة سعر صرف الدينار الكويتي مقابل الدولار الأمريكي.

جدول (24) Table

أسعار صرف عملات دول مجلس التعاون لدول الخليج العربية والعملات الرئيسية مقابل الدينار الكويتي (فلس)  
Exchange Rates of GCC Currencies and Major Currencies Against the KD (Fils)

| نهاية الشهر<br>End of Month | ريال سعودي<br>Saudi Riyal | ريال قطري<br>Qatari Riyal | ريال عماني<br>Rial Omani | درهم إماراتي<br>UAE Dirham | دينار بحريني<br>Bahraini Dinar | دولار أمريكي<br>US Dollar | جنيه استرليني<br>Pound Sterling | ين ياباني<br>Japanese Yen | اليورو (1)<br>Euro | دولار كندي<br>Canadian Dollar | فرنك سويسري<br>Swiss Franc | كرونا سويدية<br>Swedish Krona | دولار استرالي<br>Australian Dollar |
|-----------------------------|---------------------------|---------------------------|--------------------------|----------------------------|--------------------------------|---------------------------|---------------------------------|---------------------------|--------------------|-------------------------------|----------------------------|-------------------------------|------------------------------------|
| Dec 2020                    | 81.068                    | 83.407                    | 789.597                  | 82.669                     | 807.447                        | 303.600                   | 409.572                         | 2.9284                    | 371.561            | 236.661                       | 342.277                    | 36.758                        | 230.584                            |
| 2021                        | 80.801                    | 83.132                    | 786.996                  | 82.396                     | 804.787                        | 302.600                   | 406.437                         | 2.6349                    | 342.104            | 236.037                       | 329.827                    | 33.403                        | 218.780                            |
| 2022                        | 81.680                    | 84.148                    | 796.619                  | 83.404                     | 814.452                        | 306.300                   | 368.020                         | 2.2842                    | 325.919            | 226.336                       | 329.319                    | 29.255                        | 206.553                            |
| 2023                        | 81.907                    | 84.382                    | 798.830                  | 83.624                     | 816.712                        | 307.150                   | 390.971                         | 2.1535                    | 339.124            | 232.857                       | 359.892                    | 30.732                        | 210.014                            |
| 2024                        |                           |                           |                          |                            |                                |                           |                                 |                           |                    |                               |                            |                               |                                    |
| Dec 2025                    | 82.160                    | 84.643                    | 801.300                  | 83.882                     | 819.238                        | 308.100                   | 387.605                         | 1.9520                    | 321.287            | 213.817                       | 341.631                    | 27.999                        | 191.577                            |
| Jan 2025                    | 82.200                    | 84.684                    | 801.691                  | 83.923                     | 819.637                        | 308.250                   | 383.355                         | 1.9777                    | 321.459            | 214.011                       | 340.269                    | 28.010                        | 192.610                            |
| Feb                         | 82.267                    | 84.753                    | 802.341                  | 83.991                     | 820.302                        | 308.500                   | 389.682                         | 2.0664                    | 322.660            | 216.910                       | 343.637                    | 28.961                        | 196.144                            |
| Mar                         | 82.240                    | 84.725                    | 802.081                  | 83.964                     | 820.036                        | 308.400                   | 398.946                         | 2.0488                    | 332.702            | 216.050                       | 348.968                    | 30.696                        | 194.816                            |
| Apr                         | 81.747                    | 84.217                    | 797.269                  | 83.460                     | 815.117                        | 306.550                   | 407.834                         | 2.1347                    | 348.287            | 220.993                       | 370.095                    | 31.648                        | 196.008                            |
| May                         | 81.800                    | 84.272                    | 797.789                  | 83.515                     | 815.648                        | 306.750                   | 413.330                         | 2.1234                    | 346.766            | 221.776                       | 370.292                    | 31.796                        | 197.286                            |
| Jun                         | 81.507                    | 83.970                    | 794.929                  | 83.215                     | 812.723                        | 305.650                   | 416.097                         | 2.1090                    | 355.028            | 222.582                       | 379.619                    | 32.104                        | 198.581                            |
| Jul                         | 81.440                    | 83.901                    | 794.278                  | 83.147                     | 812.059                        | 305.400                   | 407.404                         | 2.0577                    | 353.623            | 222.311                       | 379.827                    | 31.724                        | 199.121                            |
| Aug                         | 81.453                    | 83.915                    | 794.408                  | 83.161                     | 812.192                        | 305.450                   | 410.891                         | 2.0652                    | 354.857            | 220.677                       | 379.394                    | 31.882                        | 198.191                            |
| Sep                         | 81.360                    | 83.819                    | 793.498                  | 83.066                     | 811.261                        | 305.100                   | 408.971                         | 2.0407                    | 357.028            | 218.827                       | 382.427                    | 32.425                        | 199.734                            |
| Oct                         | 81.453                    | 83.915                    | 794.408                  | 83.161                     | 812.192                        | 305.450                   | 404.843                         | 2.0089                    | 355.391            | 219.118                       | 384.649                    | 32.520                        | 201.567                            |
| Nov                         | 81.680                    | 84.148                    | 796.619                  | 83.392                     | 814.452                        | 306.300                   | 401.177                         | 1.9533                    | 352.705            | 216.934                       | 378.569                    | 32.036                        | 197.686                            |
| Dec                         | 81.387                    | 83.846                    | 793.758                  | 83.093                     | 811.527                        | 305.200                   | 412.096                         | 1.9527                    | 359.251            | 223.369                       | 386.476                    | 33.310                        | 205.262                            |

(1) Issue No.1 , Vo1 23 , of January 2002 , published data on Euro since January 01, 1999, as transactions in this currency started on that date.

(1) تضمن العدد 1 من المجلد 23 لشهر يناير 2002 ، بيانات عن اليورو اعتباراً من 1 يناير 1999 ، وهو تاريخ بدء التعامل بهذه العملة.

جدول (25) Table (25)

متوسط أسعار صرف عملات دول مجلس التعاون لدول الخليج العربية والعملات الرئيسية مقابل الدينار الكويتي (فلس)  
Average Exchange Rates of GCC Currencies and Major Currencies Against the KD (Fils)

| الشهر<br>Month | ريال سعودي<br>Saudi Riyal | ريال قطري<br>Qatari Riyal | ريال عماني<br>Rial Omani | درهم إماراتي<br>UAE Dirham | دينار بحريني<br>Bahraini Dinar | دولار أمريكي<br>US Dollar | جنيه استرليني<br>Pound Sterling | ين ياباني<br>Japanese Yen | اليورو<br>Euro (1) | دولار كندي<br>Canadian Dollar | فرنك سويسري<br>Swiss Franc | كرونا سويدية<br>Swedish Krona | دولار استرالي<br>Australian Dollar |
|----------------|---------------------------|---------------------------|--------------------------|----------------------------|--------------------------------|---------------------------|---------------------------------|---------------------------|--------------------|-------------------------------|----------------------------|-------------------------------|------------------------------------|
| Dec ديسمبر     |                           |                           |                          |                            |                                |                           |                                 |                           |                    |                               |                            |                               |                                    |
| 2020           | 81.218                    | 83.561                    | 791.056                  | 82.821                     | 808.939                        | 304.161                   | 407.957                         | 2.9285                    | 369.198            | 236.919                       | 341.393                    | 36.263                        | 228.181                            |
| 2021           | 80.796                    | 83.127                    | 786.945                  | 82.391                     | 804.735                        | 302.580                   | 402.089                         | 2.6598                    | 341.832            | 236.400                       | 328.312                    | 33.248                        | 216.135                            |
| 2022           | 81.756                    | 84.227                    | 797.364                  | 83.482                     | 815.213                        | 306.586                   | 373.031                         | 2.2648                    | 323.548            | 225.722                       | 327.761                    | 29.479                        | 206.746                            |
| 2023           | 82.078                    | 84.558                    | 800.497                  | 83.798                     | 818.417                        | 307.791                   | 389.142                         | 2.1221                    | 335.141            | 228.397                       | 354.047                    | 29.859                        | 205.091                            |
| 2024           |                           |                           |                          |                            |                                |                           |                                 |                           |                    |                               |                            |                               |                                    |
| Dec ديسمبر     | 82.011                    | 84.490                    | 799.851                  | 83.731                     | 817.757                        | 307.543                   | 389.163                         | 2.0089                    | 322.595            | 216.400                       | 345.811                    | 27.996                        | 195.669                            |
| 2025           |                           |                           |                          |                            |                                |                           |                                 |                           |                    |                               |                            |                               |                                    |
| Jan يناير      | 82.238                    | 84.724                    | 802.064                  | 83.962                     | 820.018                        | 308.393                   | 381.175                         | 1.9657                    | 319.286            | 214.382                       | 339.218                    | 27.812                        | 192.032                            |
| Feb فبراير     | 82.305                    | 84.792                    | 802.715                  | 84.030                     | 820.684                        | 308.644                   | 385.048                         | 2.0192                    | 320.478            | 215.322                       | 340.239                    | 28.329                        | 193.801                            |
| Mar مارس       | 82.201                    | 84.685                    | 801.697                  | 83.924                     | 819.644                        | 308.253                   | 396.695                         | 2.0674                    | 331.783            | 214.543                       | 347.971                    | 30.150                        | 194.140                            |
| Apr أبريل      | 81.895                    | 84.370                    | 798.713                  | 83.612                     | 816.592                        | 307.105                   | 402.813                         | 2.1264                    | 344.128            | 219.356                       | 367.487                    | 31.331                        | 192.799                            |
| May مايو       | 81.805                    | 84.277                    | 797.836                  | 83.520                     | 815.696                        | 306.768                   | 409.666                         | 2.1243                    | 346.243            | 221.245                       | 370.109                    | 31.767                        | 197.599                            |
| Jun يونيو      | 81.667                    | 84.135                    | 796.489                  | 83.379                     | 814.319                        | 306.250                   | 413.801                         | 2.1160                    | 351.159            | 223.549                       | 374.377                    | 31.965                        | 198.327                            |
| Jul يوليو      | 81.373                    | 83.832                    | 793.628                  | 83.079                     | 811.394                        | 305.150                   | 413.094                         | 2.0811                    | 357.265            | 223.146                       | 382.894                    | 31.914                        | 199.668                            |
| Aug أغسطس      | 81.453                    | 83.914                    | 794.402                  | 83.160                     | 812.185                        | 305.448                   | 410.243                         | 2.0697                    | 355.323            | 221.335                       | 378.760                    | 31.823                        | 198.348                            |
| Sep سبتمبر     | 81.311                    | 83.768                    | 793.017                  | 83.015                     | 810.769                        | 304.915                   | 412.177                         | 2.0643                    | 357.815            | 220.694                       | 382.908                    | 32.523                        | 201.054                            |
| Oct أكتوبر     | 81.407                    | 83.867                    | 793.953                  | 83.113                     | 811.726                        | 305.275                   | 408.905                         | 2.0245                    | 355.992            | 218.355                       | 383.223                    | 32.400                        | 199.877                            |
| Nov نوفمبر     | 81.588                    | 84.055                    | 795.730                  | 83.299                     | 813.543                        | 305.958                   | 401.574                         | 1.9771                    | 353.485            | 217.826                       | 380.821                    | 32.194                        | 199.146                            |
| Dec ديسمبر     | 81.489                    | 83.952                    | 794.757                  | 83.197                     | 812.548                        | 305.584                   | 408.128                         | 1.9603                    | 357.241            | 220.950                       | 382.781                    | 32.772                        | 202.461                            |

(1) Issue No.1 , Vol 23 , of January 2002 , published data on Euro since January 01, 1999, as transactions in this currency started on that date.

(1) تضمن العدد 1 من المجلد 23 لشهر يناير 2002 ، بيانات عن اليورو اعتباراً من 1 يناير 1999 ، وهو تاريخ بدء التعامل بهذه العملة.

جدول (26-1) Table

**شركات الصرافة : الموجودات**  
**Exchange Companies : Assets**  
**المركز المالي لشركات الصيرفة - الموجودات**  
**Financial Position of Exchange Companies- Assets**  
(Million Dinars مليون دينار)

| نهاية الشهر<br>End of Month | نقد وموجودات نقدية<br>Cash and Cash Assets | مطالب على مؤسسات مالية<br>Claims on Financial Institutions | استثمارات مالية وعقارية<br>Financial and Real-Estate Investments | ذمم مدينة<br>Receivables | موجودات أجنبية<br>Foreign Assets | موجودات ثابتة<br>Fixed Assets | موجودات أخرى<br>Other Assets | المجموع<br>Total | حسابات نظامية<br>Contra Accounts (1) | عدد الشركات<br>Number of Companies |
|-----------------------------|--|--|--|--------------------------|----------------------------------|-------------------------------|------------------------------|------------------|--------------------------------------|------------------------------------|
| Dec ديسمبر 2018             | 31.2                                       | 69.0   | 1.5  | 6.6                      | 55.3                             | 20.4                          | 13.5                         | 197.6            | 2.2                                  | 41                                 |
| 2019                        | 38.0                                       | 42.7   | 1.9  | 7.7                      | 91.5                             | 27.6                          | 19.0                         | 228.3            | 1.9                                  | 40                                 |
| 2020                        | 30.7                                       | 69.2   | 1.5  | 7.1                      | 86.2                             | 27.6                          | 31.3                         | 253.6            | 1.3                                  | 38                                 |
| 2021                        | 35.0                                       | 72.3   | 2.3  | 5.8                      | 88.4                             | 28.2                          | 32.0                         | 263.8            | 0.9                                  | 32                                 |
| 2022                        |  |  |  |                          |                                  |                               |                              |                  |                                      |                                    |
| Dec ديسمبر 2023             | 36.5                                       | 89.1   | 2.4  | 3.7                      | 84.3                             | 29.9                          | 37.4                         | 283.3            | 0.9                                  | 32                                 |
| 2023                        |  |  |  |                          |                                  |                               |                              |                  |                                      |                                    |
| Mar مارس                    | 44.4                                       | 79.1   | 9.8  | 4.8                      | 90.1                             | 29.7                          | 41.4                         | 299.3            | 0.9                                  | 32                                 |
| Jun يونيو                   | 42.8                                       | 98.7   | 9.8  | 5.2                      | 71.8                             | 30.6                          | 42.0                         | 301.0            | 0.9                                  | 32                                 |
| Sep سبتمبر                  | 45.2                                       | 91.6   | 9.8  | 4.7                      | 71.6                             | 32.0                          | 42.3                         | 297.2            | 0.9                                  | 32                                 |
| Dec ديسمبر 2024             | 46.3                                       | 95.9   | 9.8  | 5.3                      | 64.1                             | 35.1                          | 41.5                         | 298.1            | 0.9                                  | 32                                 |
| 2024                        |  |  |  |                          |                                  |                               |                              |                  |                                      |                                    |
| Mar مارس                    | 53.3                                       | 92.3   | 9.2  | 5.3                      | 61.1                             | 35.2                          | 43.1                         | 299.5            | 0.9                                  | 32                                 |
| Jun يونيو                   | 52.5                                       | 79.6   | 10.0   | 4.2                      | 63.7                             | 35.3                          | 44.1                         | 289.4            | 0.9                                  | 32                                 |
| Sep سبتمبر                  | 57.2                                       | 80.4   | 10.1   | 4.5                      | 64.5                             | 35.2                          | 43.3                         | 295.2            | 0.9                                  | 32                                 |
| Dec ديسمبر 2025             | 47.5                                       | 47.9   | 10.1   | 4.2                      | 116.5                            | 37.2                          | 41.5                         | 305.0            | 0.9                                  | 31                                 |
| 2025                        |  |  |  |                          |                                  |                               |                              |                  |                                      |                                    |
| Mar مارس                    | 50.6                                       | 85.9   | 3.2  | 4.2                      | 82.9                             | 35.7                          | 42.8                         | 305.3            | 0.9                                  | 31                                 |
| Jun يونيو                   | 54.0                                       | 82.7   | 4.2  | 4.9                      | 68.0                             | 35.2                          | 44.1                         | 293.2            | 0.9                                  | 31                                 |
| Sep سبتمبر                  | 55.6                                       | 65.4   | 3.9  | 5.4                      | 75.2                             | 35.1                          | 44.0                         | 284.6            | 1.0                                  | 30                                 |
| Dec ديسمبر                  | 47.0                                       | 61.7   | 3.3  | 4.9                      | 105.5                            | 37.3                          | 43.8                         | 303.5            | 0.9                                  | 30                                 |

(1) Represent contingent assets, whether for their own account or for third parties' accounts, which can be converted to actual assets when certain conditions are met.

(1) يمثل موجودات عرضية، سواء لحسابها أو لحساب الغير، والتي يمكن أن تتحول إلى أصول فعلية عند تحقق شروط محددة.

جدول (26-2) Table

شركات الصرافة : المطلوبات

Exchange Companies : Liabilities

المركز المالي لشركات الصيرفة - المطلوبات

Financial Position of Exchange Companies- Liabilities

(مليون دينار Million Dinars)

| نهاية الشهر<br>End of Month | مطلوبات<br>لمؤسسات مالية<br>Liabilities<br>to Financial<br>Institutions | ذمم<br>دائنة<br>Payables | مطلوبات<br>أجنبية<br>Foreign<br>Liabilities | حقوق<br>الشركاء<br>Partners<br>Equity | مطلوبات<br>أخرى<br>Other<br>Liabilities | المجموع<br>Total | حسابات<br>نظامية<br>Contra<br>Accounts<br>(1) | عدد<br>الشركات<br>Number of<br>Companies |
|-----------------------------|---|--------------------------|---|---------------------------------------|---|------------------|---|--|
| Dec ديسمبر<br>2018          | 11.1  | 1.8                      | 0.6   | 131.7                                 | 52.4                                    | 197.6            | 2.2   | 41                                       |
| 2019                        | 18.7  | 7.3                      | 2.3   | 138.7                                 | 61.3                                    | 228.3            | 1.9   | 40                                       |
| 2020                        | 11.0  | 6.8                      | 0.5   | 139.1                                 | 96.3                                    | 253.6            | 1.3   | 38                                       |
| 2021                        | 9.5   | 6.0                      | 0.4   | 142.4                                 | 105.5                                   | 263.8            | 0.9   | 32                                       |
| 2022                        |   |                          |   |                                       |   |                  |   |  |
| Dec ديسمبر<br>2023          | 10.0  | 5.8                      | 0.6   | 156.0                                 | 110.9                                   | 283.3            | 0.9   | 32                                       |
| Mar مارس<br>2024            | 13.7  | 15.5                     | 0.5   | 184.0                                 | 85.6                                    | 299.3            | 0.9   | 32                                       |
| Jun يونيو                   | 14.8  | 13.9                     | 0.8   | 180.2                                 | 91.2                                    | 301.0            | 0.9   | 32                                       |
| Sep سبتمبر                  | 17.4  | 16.5                     | 0.7   | 167.1                                 | 95.6                                    | 297.2            | 0.9   | 32                                       |
| Dec ديسمبر<br>2025          | 11.7  | 14.3                     | 1.8   | 169.2                                 | 101.2                                   | 298.1            | 0.9   | 32                                       |
| Mar مارس                    | 14.2  | 8.3                      | 0.6   | 184.9                                 | 91.5                                    | 299.5            | 0.9   | 32                                       |
| Jun يونيو                   | 15.6  | 7.3                      | 0.7   | 173.8                                 | 92.0                                    | 289.4            | 0.9   | 32                                       |
| Sep سبتمبر                  | 15.6  | 11.2                     | 0.4   | 174.0                                 | 94.1                                    | 295.2            | 0.9   | 32                                       |
| Dec ديسمبر                  | 26.1  | 10.8                     | 0.2   | 172.5                                 | 95.4                                    | 305.0            | 0.9   | 31                                       |
| Mar مارس                    | 35.8  | 7.5                      | 0.5   | 172.8                                 | 88.7                                    | 305.3            | 0.9   | 31                                       |
| Jun يونيو                   | 20.0  | 7.8                      | 0.3   | 172.1                                 | 93.0                                    | 293.2            | 0.9   | 31                                       |
| Sep سبتمبر                  | 16.2  | 5.9                      | 0.7   | 161.4                                 | 100.5                                   | 284.6            | 1.0   | 30                                       |
| Dec ديسمبر                  | 26.0  | 6.4                      | 0.6   | 161.5                                 | 109.0                                   | 303.5            | 0.9   | 30                                       |

(1) Represent contingent liabilities to other parties, which can be converted to actual liabilities when certain conditions are met.

(1) يمثل مطلوبات عرضية، تجاه الغير، والتي يمكن أن تتحول إلى مطلوبات فعلية عند تحقق شروط محددة.

جدول (26-3) Table  
**شركات الصرافة : الإيرادات والمصروفات**  
**Exchange Companies : Revenues and Expenses**  
(ألف دينار Thousand Dinars)

| الفترة<br>Period                      | الإيرادات Revenues              |                              |                                | المصروفات والأعباء الأخرى Expenses and other Charges |   |                              |                      |                                | صافي الربح<br>Net Profit | عدد الشركات<br>Number of Companies |                  |
|---------------------------------------|---------------------------------|------------------------------|--------------------------------|--|---|------------------------------|----------------------|--------------------------------|--------------------------|------------------------------------|------------------|
|                                       | بيع عملات<br>Sale of Currencies | قوائد بنكية<br>Bank Interest | إيرادات أخرى<br>Other Revenues | المجموع<br>Total                                     | مصروفات إدارية ومصرفية<br>Administrative and Banking Expenses | قوائد بنكية<br>Bank Interest | مخصصات<br>Provisions | مصروفات أخرى<br>Other Expenses |                          |                                    | المجموع<br>Total |
| يناير - ديسمبر 2018<br>Jan - Dec 2018 | 47050.1                         | 311.7                        | 11564.4                        | 58926.3  | 34112   | 796                          | 4344                 | 1361                           | 40613                    | 18313                              | 41               |
| 2019                                  | 48528.4                         | 595.5                        | 12302.9                        | 61426.8  | 35508.2   | 904.8                        | 6179.5               | 924.4                          | 43517.1                  | 17909.7                            | 40               |
| 2020                                  | 59217.7                         | 292.5                        | 20155.0                        | 79665.1  | 34109.2   | 670.9                        | 7393.3               | 1190.1                         | 43363.5                  | 36301.6                            | 38               |
| 2021                                  | 65027.5                         | 172.3                        | 24912.3                        | 90112.1  | 36095.3   | 740.8                        | 6786.4               | 1454.9                         | 45077.4                  | 45034.7                            | 32               |
| 2022                                  |                                 |                              |                                |  |   |                              |                      |                                |                          |                                    |                  |
| يناير - ديسمبر 2023<br>Jan - Dec 2023 | 68420.5                         | 204.5                        | 24246.5                        | 92871.5  | 39933.5   | 794.3                        | 7497.8               | 1557.4                         | 49783.0                  | 43088.6                            | 32               |
| 2024                                  |                                 |                              |                                |  |   |                              |                      |                                |                          |                                    |                  |
| يناير - مارس 2024<br>Jan - Mar 2024   | 19788.0                         | 255.2                        | 6930.2                         | 26973.4  | 13275.8   | 293.9                        | 2170.8               | 703.8                          | 16444.3                  | 10529.2                            | 32               |
| يناير - يونيو 2024<br>Jan - Jun 2024  | 33566.4                         | 539.9                        | 10184.3                        | 44290.6  | 22286.9   | 453.7                        | 3853.3               | 1098.4                         | 27692.3                  | 16598.3                            | 32               |
| يناير - سبتمبر 2024<br>Jan - Sep 2024 | 47063.7                         | 759.8                        | 15197.1                        | 63020.6  | 33195.9   | 722.4                        | 5840.1               | 937.0                          | 40695.3                  | 22325.2                            | 32               |
| يناير - ديسمبر 2024<br>Jan - Dec 2024 | 60306.2                         | 972.5                        | 18876.9                        | 80155.6  | 44101.6   | 945.4                        | 8662.4               | 1175.2                         | 54884.5                  | 25271.1                            | 32               |
| 2025                                  |                                 |                              |                                |  |   |                              |                      |                                |                          |                                    |                  |
| يناير - مارس 2025<br>Jan - Mar 2025   | 13433.8                         | 280.9                        | 4064.3                         | 17779.1  | 11644.7   | 254.1                        | 2139.8               | 227.7                          | 14266.3                  | 3512.7                             | 32               |
| يناير - يونيو 2025<br>Jan - Jun 2025  | 27228.9                         | 2236.9                       | 8946.3                         | 38412.0  | 22690.7   | 561.0                        | 4322.7               | 482.1                          | 28056.6                  | 10355.4                            | 32               |
| يناير - سبتمبر 2025<br>Jan - Sep 2025 | 41993.4                         | 739.0                        | 14291.5                        | 57023.9  | 33882.6   | 812.7                        | 6452.4               | 738.7                          | 41886.5                  | 15137.4                            | 32               |
| يناير - ديسمبر 2025<br>Jan - Dec 2025 | 57190.6                         | 995.6                        | 18053.4                        | 76239.5  | 45748.1   | 1091.5                       | 9023.4               | 1350.4                         | 57213.4                  | 19026.1                            | 31               |
| 2026                                  |                                 |                              |                                |  |   |                              |                      |                                |                          |                                    |                  |
| يناير - مارس 2026<br>Jan - Mar 2026   | 18685.6                         | 219.4                        | 3638.6                         | 22543.6  | 13368.9   | 295.5                        | 2314.6               | 348.3                          | 16327.3                  | 6216.3                             | 31               |
| يناير - يونيو 2026<br>Jan - Jun 2026  | 39782.6                         | 438.5                        | 6236.4                         | 46457.5  | 25699.6   | 717.3                        | 4580.6               | 508.4                          | 31505.9                  | 14951.7                            | 31               |
| يناير - سبتمبر 2026<br>Jan - Sep 2026 | 60700.7                         | 684.3                        | 9045.6                         | 70430.6  | 37958.0   | 1110.2                       | 6997.7               | 815.4                          | 46881.4                  | 23549.2                            | 30               |
| يناير - ديسمبر 2026<br>Jan - Dec 2026 | 82040.7                         | 906.9                        | 11776.0                        | 94723.5  | 51679.5   | 1496.9                       | 9626.4               | 1085.7                         | 63888.5                  | 30835.1                            | 30               |

جدول (27-1) Table  
**قيم المعاملات باستخدام البطاقات البلاستيكية**  
**Value of Transactions Using Plastic Cards**  
 (بالمليون دينار KD)

| Description                  | قيم معاملات أجهزة نقاط البيع<br>Points of Sale (POS) Transactions |                     |                  | قيم معاملات أجهزة السحب الآلي<br>Automatic Teller Machine (ATM) Transactions |                     |                  | المعاملات التي تمت عبر المواقع الإلكترونية<br>Payment Gateway Transactions |                     |                  | الإجمالي<br>Grand Total | البيانات                      |
|------------------------------|---|---------------------|------------------|--|---------------------|------------------|--|---------------------|------------------|-------------------------|-------------------------------|
|                              | في الداخل<br>Local  | في الخارج<br>Abroad | المجموع<br>Total | في الداخل<br>Local   | في الخارج<br>Abroad | المجموع<br>Total | في الداخل<br>Local   | في الخارج<br>Abroad | المجموع<br>Total |                         |                               |
| <b>Oct - Dec 2023</b>        |   |                     |                  |  |                     |                  |  |                     |                  |                         | <b>أكتوبر - ديسمبر 2023</b>   |
| <b>Local Bank Cards</b>      | <b>4017.2</b>   | <b>268.3</b>        | <b>4285.5</b>    | <b>2565.5</b>  | <b>60.5</b>         | <b>2625.9</b>    | <b>4225.1</b>  | <b>304.7</b>        | <b>4529.7</b>    | <b>11441.2</b>          | <b>بطاقات بنوك محلية</b>      |
| - Credit Cards (1)           | 407.1   | 146.0               | 553.1            | 131.6  | 10.7                | 142.3            | 143.4  | 185.9               | 329.3            | 1024.8                  | - بطاقات الائتمان (1)         |
| - Debit Cards (2)            | 3610.0  | 122.3               | 3732.3           | 2433.9   | 49.7                | 2483.6           | 4081.7   | 118.8               | 4200.4           | 10416.4                 | - بطاقات السحب المدينة (2)    |
| <b>Foreign Bank Cards(3)</b> | <b>111.6</b>  |                     | <b>111.6</b>     | <b>27.3</b>  |                     | <b>27.3</b>      | -  |                     | -                | <b>138.8</b>            | <b>بطاقات بنوك اجنبية (3)</b> |
| <b>Total</b>                 | <b>4128.7</b>   | <b>268.3</b>        | <b>4397.0</b>    | <b>2592.7</b>  | <b>60.5</b>         | <b>2653.2</b>    | <b>4225.1</b>  | <b>304.7</b>        | <b>4529.7</b>    | <b>11580.0</b>          | <b>المجموع</b>                |
| <b>Jan - Mar 2024</b>        |   |                     |                  |  |                     |                  |  |                     |                  |                         | <b>يناير - مارس 2024</b>      |
| <b>Local Bank Cards</b>      | <b>4060.4</b>   | <b>294.9</b>        | <b>4355.3</b>    | <b>2529.3</b>  | <b>61.6</b>         | <b>2590.9</b>    | <b>4437.2</b>  | <b>326.6</b>        | <b>4763.8</b>    | <b>11710.0</b>          | <b>بطاقات بنوك محلية</b>      |
| - Credit Cards (1)           | 398.5   | 153.6               | 552.1            | 134.7  | 9.9                 | 144.6            | 156.8  | 198.0               | 354.8            | 1051.5                  | - بطاقات الائتمان (1)         |
| - Debit Cards (2)            | 3661.9  | 141.2               | 3803.1           | 2394.6   | 51.7                | 2446.3           | 4280.5   | 128.6               | 4409.0           | 10658.5                 | - بطاقات السحب المدينة (2)    |
| <b>Foreign Bank Cards(3)</b> | <b>139.2</b>  |                     | <b>139.2</b>     | <b>30.9</b>  |                     | <b>30.9</b>      |  |                     |                  | <b>170.1</b>            | <b>بطاقات بنوك اجنبية (3)</b> |
| <b>Total</b>                 | <b>4199.6</b>   | <b>294.9</b>        | <b>4494.4</b>    | <b>2560.2</b>  | <b>61.6</b>         | <b>2621.8</b>    | <b>4437.2</b>  | <b>326.6</b>        | <b>4763.8</b>    | <b>11880.1</b>          | <b>المجموع</b>                |
| <b>Apr - Jun 2024</b>        |   |                     |                  |  |                     |                  |  |                     |                  |                         | <b>أبريل - يونيو 2024</b>     |
| <b>Local Bank Cards</b>      | <b>4285.5</b>   | <b>283.5</b>        | <b>4569.0</b>    | <b>2444.1</b>  | <b>57.1</b>         | <b>2501.1</b>    | <b>4496.7</b>  | <b>359.1</b>        | <b>4855.8</b>    | <b>11925.9</b>          | <b>بطاقات بنوك محلية</b>      |
| - Credit Cards (1)           | 433.4   | 147.4               | 580.8            | 135.6  | 9.1                 | 144.6            | 173.4  | 216.3               | 389.6            | 1115.1                  | - بطاقات الائتمان (1)         |
| - Debit Cards (2)            | 3852.0  | 136.1               | 3988.1           | 2308.5   | 48.0                | 2356.5           | 4323.3   | 142.9               | 4466.2           | 10810.8                 | - بطاقات السحب المدينة (2)    |
| <b>Foreign Bank Cards(3)</b> | <b>143.2</b>  |                     | <b>143.2</b>     | <b>28.8</b>  |                     | <b>28.8</b>      |  |                     |                  | <b>172.0</b>            | <b>بطاقات بنوك اجنبية (3)</b> |
| <b>Total</b>                 | <b>4428.6</b>   | <b>283.5</b>        | <b>4712.1</b>    | <b>2472.9</b>  | <b>57.1</b>         | <b>2530.0</b>    | <b>4496.7</b>  | <b>359.1</b>        | <b>4855.8</b>    | <b>12097.9</b>          | <b>المجموع</b>                |
| <b>Jul - Sep 2024</b>        |   |                     |                  |  |                     |                  |  |                     |                  |                         | <b>يوليو - سبتمبر 2024</b>    |
| <b>Local Bank Cards</b>      | <b>4233.2</b>   | <b>455.4</b>        | <b>4688.6</b>    | <b>2380.5</b>  | <b>81.2</b>         | <b>2461.7</b>    | <b>4332.2</b>  | <b>407.8</b>        | <b>4740.1</b>    | <b>11890.4</b>          | <b>بطاقات بنوك محلية</b>      |
| - Credit Cards (1)           | 444.1   | 253.7               | 697.7            | 140.7  | 13.0                | 153.7            | 171.5  | 241.4               | 412.9            | 1264.4                  | - بطاقات الائتمان (1)         |
| - Debit Cards (2)            | 3789.1  | 201.7               | 3990.9           | 2239.9   | 68.2                | 2308.1           | 4160.7   | 166.4               | 4327.1           | 10626.1                 | - بطاقات السحب المدينة (2)    |
| <b>Foreign Bank Cards(3)</b> | <b>134.7</b>  |                     | <b>134.7</b>     | <b>29.0</b>  |                     | <b>29.0</b>      |  |                     |                  | <b>163.6</b>            | <b>بطاقات بنوك اجنبية (3)</b> |
| <b>Total</b>                 | <b>4367.9</b>   | <b>455.4</b>        | <b>4823.3</b>    | <b>2409.5</b>  | <b>81.2</b>         | <b>2490.7</b>    | <b>4332.2</b>  | <b>407.8</b>        | <b>4740.1</b>    | <b>12054.1</b>          | <b>المجموع</b>                |
| <b>Oct - Dec 2024</b>        |   |                     |                  |  |                     |                  |  |                     |                  |                         | <b>أكتوبر - ديسمبر 2024</b>   |
| <b>Local Bank Cards</b>      | <b>4435.0</b>   | <b>303.3</b>        | <b>4738.3</b>    | <b>2362.3</b>  | <b>51.5</b>         | <b>2413.8</b>    | <b>4055.7</b>  | <b>387.9</b>        | <b>4443.5</b>    | <b>11595.6</b>          | <b>بطاقات بنوك محلية</b>      |
| - Credit Cards (1)           | 501.6   | 162.6               | 664.2            | 137.1  | 8.4                 | 145.5            | 177.0  | 220.0               | 397.0            | 1206.7                  | - بطاقات الائتمان (1)         |
| - Debit Cards (2)            | 3933.4  | 140.7               | 4074.1           | 2225.1   | 43.1                | 2268.2           | 3878.6   | 167.9               | 4046.5           | 10388.8                 | - بطاقات السحب المدينة (2)    |
| <b>Foreign Bank Cards(3)</b> | <b>157.1</b>  |                     | <b>157.1</b>     | <b>29.7</b>  |                     | <b>29.7</b>      |  |                     |                  | <b>186.8</b>            | <b>بطاقات بنوك اجنبية (3)</b> |
| <b>Total</b>                 | <b>4592.1</b>   | <b>303.3</b>        | <b>4895.4</b>    | <b>2392.0</b>  | <b>51.5</b>         | <b>2443.5</b>    | <b>4055.7</b>  | <b>387.9</b>        | <b>4443.5</b>    | <b>11782.4</b>          | <b>المجموع</b>                |
| <b>Jan - Mar 2025</b>        |   |                     |                  |  |                     |                  |  |                     |                  |                         | <b>يناير - مارس 2025</b>      |
| <b>Local Bank Cards</b>      | <b>4209.3</b>   | <b>364.1</b>        | <b>4573.4</b>    | <b>2265.4</b>  | <b>59.6</b>         | <b>2325.0</b>    | <b>4086.3</b>  | <b>308.5</b>        | <b>4394.9</b>    | <b>11293.3</b>          | <b>بطاقات بنوك محلية</b>      |
| - Credit Cards (1)           | 491.9   | 154.0               | 645.9            | 146.4  | 8.1                 | 154.4            | 189.3  | 211.5               | 400.7            | 1201.1                  | - بطاقات الائتمان (1)         |
| - Debit Cards (2)            | 3717.4  | 210.0               | 3927.5           | 2119.1   | 51.5                | 2170.5           | 3897.1   | 97.1                | 3994.2           | 10092.2                 | - بطاقات السحب المدينة (2)    |
| <b>Foreign Bank Cards(3)</b> | <b>145.6</b>  |                     | <b>145.6</b>     | <b>30.2</b>  |                     | <b>30.2</b>      |  |                     |                  | <b>175.9</b>            | <b>بطاقات بنوك اجنبية (3)</b> |
| <b>Total</b>                 | <b>4355.0</b>   | <b>364.1</b>        | <b>4719.0</b>    | <b>2295.7</b>  | <b>59.6</b>         | <b>2355.2</b>    | <b>4086.3</b>  | <b>308.5</b>        | <b>4394.9</b>    | <b>11469.1</b>          | <b>المجموع</b>                |
| <b>Apr - Jun 2025</b>        |   |                     |                  |  |                     |                  |  |                     |                  |                         | <b>أبريل - يونيو 2025</b>     |
| <b>Local Bank Cards</b>      | <b>4315.0</b>   | <b>363.5</b>        | <b>4678.5</b>    | <b>2181.8</b>  | <b>53.9</b>         | <b>2235.7</b>    | <b>4085.1</b>  | <b>333.2</b>        | <b>4418.3</b>    | <b>11332.5</b>          | <b>بطاقات بنوك محلية</b>      |
| - Credit Cards (1)           | 518.4   | 164.9               | 683.3            | 144.1  | 8.5                 | 152.5            | 198.3  | 230.7               | 429.0            | 1264.9                  | - بطاقات الائتمان (1)         |
| - Debit Cards (2)            | 3796.6  | 198.6               | 3995.2           | 2037.8   | 45.4                | 2083.2           | 3886.8   | 102.5               | 3989.2           | 10067.6                 | - بطاقات السحب المدينة (2)    |
| <b>Foreign Bank Cards(3)</b> | <b>114.2</b>  |                     | <b>114.2</b>     | <b>27.8</b>  |                     | <b>27.8</b>      |  |                     |                  | <b>142.0</b>            | <b>بطاقات بنوك اجنبية (3)</b> |
| <b>Total</b>                 | <b>4429.2</b>   | <b>363.5</b>        | <b>4792.7</b>    | <b>2209.6</b>  | <b>53.9</b>         | <b>2263.5</b>    | <b>4085.1</b>  | <b>333.2</b>        | <b>4418.3</b>    | <b>11474.5</b>          | <b>المجموع</b>                |
| <b>Jul - Sep 2025</b>        |   |                     |                  |  |                     |                  |  |                     |                  |                         | <b>يوليو - سبتمبر 2025</b>    |
| <b>Local Bank Cards</b>      | <b>4207.3</b>   | <b>556.1</b>        | <b>4763.4</b>    | <b>2103.3</b>  | <b>86.2</b>         | <b>2189.5</b>    | <b>3906.1</b>  | <b>399.4</b>        | <b>4305.4</b>    | <b>11258.4</b>          | <b>بطاقات بنوك محلية</b>      |
| - Credit Cards (1)           | 528.9   | 271.6               | 800.5            | 146.6  | 12.3                | 158.9            | 203.6  | 274.5               | 478.1            | 1437.5                  | - بطاقات الائتمان (1)         |
| - Debit Cards (2)            | 3678.4  | 284.5               | 3962.9           | 1956.7   | 73.9                | 2030.6           | 3702.5   | 124.9               | 3827.3           | 9820.9                  | - بطاقات السحب المدينة (2)    |
| <b>Foreign Bank Cards(3)</b> | <b>123.1</b>  |                     | <b>123.1</b>     | <b>26.7</b>  |                     | <b>26.7</b>      |  |                     |                  | <b>149.8</b>            | <b>بطاقات بنوك اجنبية (3)</b> |
| <b>Total</b>                 | <b>4330.4</b>   | <b>556.1</b>        | <b>4886.5</b>    | <b>2130.0</b>  | <b>86.2</b>         | <b>2216.3</b>    | <b>3906.1</b>  | <b>399.4</b>        | <b>4305.4</b>    | <b>11408.2</b>          | <b>المجموع</b>                |
| <b>Oct - Dec 2025</b>        |   |                     |                  |  |                     |                  |  |                     |                  |                         | <b>أكتوبر - ديسمبر 2025</b>   |
| <b>Local Bank Cards</b>      | <b>4433.8</b>   | <b>387.2</b>        | <b>4821.0</b>    | <b>2176.0</b>  | <b>56.4</b>         | <b>2232.4</b>    | <b>4007.3</b>  | <b>365.7</b>        | <b>4373.0</b>    | <b>11426.4</b>          | <b>بطاقات بنوك محلية</b>      |
| - Credit Cards (1)           | 577.6   | 170.2               | 747.8            | 150.7  | 8.1                 | 158.7            | 216.9  | 248.8               | 465.8            | 1372.3                  | - بطاقات الائتمان (1)         |
| - Debit Cards (2)            | 3856.3  | 216.9               | 4073.2           | 2025.3   | 48.3                | 2073.6           | 3790.3   | 116.9               | 3907.2           | 10054.0                 | - بطاقات السحب المدينة (2)    |
| <b>Foreign Bank Cards(3)</b> | <b>153.2</b>  |                     | <b>153.2</b>     | <b>29.0</b>  |                     | <b>29.0</b>      |  |                     |                  | <b>182.2</b>            | <b>بطاقات بنوك اجنبية (3)</b> |
| <b>Total</b>                 | <b>4587.1</b>   | <b>387.2</b>        | <b>4974.2</b>    | <b>2205.0</b>  | <b>56.4</b>         | <b>2261.4</b>    | <b>4007.3</b>  | <b>365.7</b>        | <b>4373.0</b>    | <b>11608.6</b>          | <b>المجموع</b>                |

Source : Central Bank of Kuwait.

- (1) Cards that allow specific credit limit.
- (2) Cards that allow no credit limit, but are linked to customer account balance.
- (3) Cards issued by foreign banks abroad & used in the State of Kuwait.

Note: Online transactions have been separated from those made through Credit Cards and Debit Cards using Points of Sale (POS) as from Q2 2019.

المصدر : بنك الكويت المركزي.

- (1) البطاقات التي تسمح بحد ائتمان.
  - (2) البطاقات التي لا ترتبط بحدود الائتمان وإنما بالرصيد المتوافر في حساب العميل.
  - (3) البطاقات الصادرة عن بنوك اجنبية خارج دولة الكويت وتم تمريرها محلياً.
- ملاحظة : تم فصل المعاملات التي تمت عبر المواقع الإلكترونية عن المعاملات التي تمت من خلال بطاقات الائتمان والبطاقات المدينة عن طريق أجهزة نقاط البيع اعتباراً من الربع الثاني من عام 2019 .

جدول (27-2) Table

أعداد البطاقات البلاستيكية ومعاملاتها وأجهزة السداد المستخدمة داخل دولة الكويت  
**Numbers of Plastic Card Transactions and Payment Machines Used in the State of Kuwait**  
 (أعداد المعاملات والبطاقات بالآلاف)

| Description                  | عدد أجهزة السداد داخل الكويت         |                                | عدد المعاملات على أجهزة نقاط البيع                 |                  |                 | عدد المعاملات على أجهزة السحب الآلي                           |                  |                | عدد المعاملات عبر المواقع الإلكترونية  |                  |                | البطاقات المصدرة             | البطاقات الصارية            | البيان                        |                             |
|------------------------------|--------------------------------------|--------------------------------|--|------------------|-----------------|---|------------------|----------------|--|------------------|----------------|------------------------------|-----------------------------|-------------------------------|-----------------------------|
|                              | Number of Payment Machines in Kuwait |                                | Number of Transactions Using Points of Sale (POSs) |                  |                 | Number of Transactions Using Automatic Teller Machines (ATMs) |                  |                | Number of Payment Gateway Transactions |                  |                | Issued Cards (During Period) | Valid Cards (End of Period) |                               |                             |
|                              | أجهزة نقاط البيع POS Machines        | أجهزة السحب الآلي ATM Machines | في الداخل Local                                    | في الخارج Abroad | المجموع Total   | في الداخل Local   | في الخارج Abroad | المجموع Total  | في الداخل Local                        | في الخارج Abroad | المجموع Total  | (خلال الفترة)                | (نهاية الفترة)              |                               |                             |
| <b>Oct - Dec 2023</b>        |                                      |                                |  |                  |                 |   |                  |                |  |                  |                |                              |                             |                               | <b>أكتوبر - ديسمبر 2023</b> |
| <b>Local Bank Cards</b>      |                                      |                                | <b>178350.3</b>                                    | <b>10867.6</b>   | <b>189217.8</b> | <b>19448.7</b>  | <b>551.7</b>     | <b>20000.4</b> | <b>66555.9</b>                         | <b>13622.1</b>   | <b>80178.0</b> | <b>575.3</b>                 | <b>6278.2</b>               | <b>بطاقات بنوك محلية</b>      |                             |
| - Credit Cards (1)           |                                      |                                | 20678.1  | 4731.6           | 25409.6         | 800.1   | 92.9             | 893.0          | 5936.8                                 | 5814.4           | 11751.1        | 118.5                        | 1466.9                      | - بطاقات الائتمان (1)         |                             |
| - Debit Cards (2)            |                                      |                                | 157672.2   | 6136.0           | 163808.2        | 18648.5   | 458.8            | 19107.4        | 60619.1                                | 7807.8           | 68426.9        | 456.8                        | 4811.3                      | - بطاقات السحب المبنية (2)    |                             |
| <b>Foreign Bank Cards(3)</b> |                                      |                                | <b>4784.0</b>                                      |                  | <b>4784.0</b>   | <b>271.2</b>  |                  | <b>271.2</b>   |  |                  |                |                              |                             | <b>بطاقات بنوك اجنبية (3)</b> |                             |
| <b>Total</b>                 | <b>97460</b>                         | <b>2415</b>                    | <b>183134.2</b>                                    | <b>10867.6</b>   | <b>194001.8</b> | <b>19719.8</b>  | <b>551.7</b>     | <b>20271.5</b> | <b>66555.9</b>                         | <b>13622.1</b>   | <b>80178.0</b> | <b>575.3</b>                 | <b>6278.2</b>               | <b>المجموع</b>                |                             |
| <b>Jan - Mar 2024</b>        |                                      |                                |  |                  |                 |   |                  |                |  |                  |                |                              |                             |                               | <b>يناير - مارس 2024</b>    |
| <b>Local Bank Cards</b>      |                                      |                                | <b>175910.4</b>                                    | <b>12700.3</b>   | <b>188610.6</b> | <b>18643.0</b>  | <b>577.0</b>     | <b>19219.9</b> | <b>68643.5</b>                         | <b>14972.1</b>   | <b>83615.5</b> | <b>570.8</b>                 | <b>6362.8</b>               | <b>بطاقات بنوك محلية</b>      |                             |
| - Credit Cards (1)           |                                      |                                | 20190.1  | 5200.7           | 25390.8         | 797.9   | 88.4             | 886.3          | 6382.2                                 | 6237.3           | 12619.5        | 115.2                        | 1514.5                      | - بطاقات الائتمان (1)         |                             |
| - Debit Cards (2)            |                                      |                                | 155720.3   | 7499.6           | 163219.9        | 17845.1   | 488.5            | 18333.6        | 62261.3                                | 8734.8           | 70996.1        | 455.7                        | 4848.3                      | - بطاقات السحب المبنية (2)    |                             |
| <b>Foreign Bank Cards(3)</b> |                                      |                                | <b>5459.3</b>                                      |                  | <b>5459.3</b>   | <b>305.9</b>  |                  | <b>305.9</b>   |  |                  |                |                              |                             | <b>بطاقات بنوك اجنبية (3)</b> |                             |
| <b>Total</b>                 | <b>101178</b>                        | <b>2433</b>                    | <b>181369.7</b>                                    | <b>12700.3</b>   | <b>194069.9</b> | <b>18948.8</b>  | <b>577.0</b>     | <b>19525.8</b> | <b>68643.5</b>                         | <b>14972.1</b>   | <b>83615.5</b> | <b>570.8</b>                 | <b>6362.8</b>               | <b>المجموع</b>                |                             |
| <b>Apr - Jun 2024</b>        |                                      |                                |  |                  |                 |   |                  |                |  |                  |                |                              |                             |                               | <b>أبريل - يونيو 2024</b>   |
| <b>Local Bank Cards</b>      |                                      |                                | <b>187587.2</b>                                    | <b>12492.7</b>   | <b>200079.9</b> | <b>18393.7</b>  | <b>600.4</b>     | <b>18994.2</b> | <b>72834.5</b>                         | <b>16339.7</b>   | <b>89174.1</b> | <b>619.1</b>                 | <b>6601.8</b>               | <b>بطاقات بنوك محلية</b>      |                             |
| - Credit Cards (1)           |                                      |                                | 21980.3  | 5018.3           | 26998.6         | 784.9   | 90.7             | 875.7          | 7262.7                                 | 6368.8           | 13631.6        | 153.5                        | 1594.6                      | - بطاقات الائتمان (1)         |                             |
| - Debit Cards (2)            |                                      |                                | 165606.9   | 7474.4           | 173081.3        | 17608.8   | 509.7            | 18118.5        | 65571.7                                | 9970.8           | 75542.6        | 465.6                        | 5007.2                      | - بطاقات السحب المبنية (2)    |                             |
| <b>Foreign Bank Cards(3)</b> |                                      |                                | <b>5767.4</b>                                      |                  | <b>5767.4</b>   | <b>283.2</b>  |                  | <b>283.2</b>   |  |                  |                |                              |                             | <b>بطاقات بنوك اجنبية (3)</b> |                             |
| <b>Total</b>                 | <b>100895</b>                        | <b>2413</b>                    | <b>193354.6</b>                                    | <b>12492.7</b>   | <b>205847.2</b> | <b>18677.0</b>  | <b>600.4</b>     | <b>19277.4</b> | <b>72834.5</b>                         | <b>16339.7</b>   | <b>89174.1</b> | <b>619.1</b>                 | <b>6601.8</b>               | <b>المجموع</b>                |                             |
| <b>Jul - Sep 2024</b>        |                                      |                                |  |                  |                 |   |                  |                |  |                  |                |                              |                             |                               | <b>يوليو - سبتمبر 2024</b>  |
| <b>Local Bank Cards</b>      |                                      |                                | <b>190049.7</b>                                    | <b>19119.9</b>   | <b>209169.6</b> | <b>17694.6</b>  | <b>872.6</b>     | <b>18567.2</b> | <b>69657.7</b>                         | <b>18186.5</b>   | <b>87844.2</b> | <b>672.7</b>                 | <b>6669.3</b>               | <b>بطاقات بنوك محلية</b>      |                             |
| - Credit Cards (1)           |                                      |                                | 22994.8  | 8474.0           | 31468.8         | 826.8   | 134.6            | 961.4          | 7540.6                                 | 7069.7           | 14610.3        | 128.4                        | 1625.7                      | - بطاقات الائتمان (1)         |                             |
| - Debit Cards (2)            |                                      |                                | 167055.0   | 10645.9          | 177700.8        | 16867.8   | 738.0            | 17605.8        | 62117.0                                | 11116.9          | 73233.9        | 544.3                        | 5043.6                      | - بطاقات السحب المبنية (2)    |                             |
| <b>Foreign Bank Cards(3)</b> |                                      |                                | <b>5850.4</b>                                      |                  | <b>5850.4</b>   | <b>283.3</b>  |                  | <b>283.3</b>   |  |                  |                |                              |                             | <b>بطاقات بنوك اجنبية (3)</b> |                             |
| <b>Total</b>                 | <b>100549</b>                        | <b>2711</b>                    | <b>195900.1</b>                                    | <b>19119.9</b>   | <b>215020.0</b> | <b>17978.0</b>  | <b>872.6</b>     | <b>18850.6</b> | <b>69657.7</b>                         | <b>18186.5</b>   | <b>87844.2</b> | <b>672.7</b>                 | <b>6669.3</b>               | <b>المجموع</b>                |                             |
| <b>Oct - Dec 2024</b>        |                                      |                                |  |                  |                 |   |                  |                |  |                  |                |                              |                             |                               | <b>أكتوبر - ديسمبر 2024</b> |
| <b>Local Bank Cards</b>      |                                      |                                | <b>217212.9</b>                                    | <b>14103.6</b>   | <b>231316.4</b> | <b>18059.3</b>  | <b>514.0</b>     | <b>18573.4</b> | <b>67107.5</b>                         | <b>18323.2</b>   | <b>85430.7</b> | <b>564.3</b>                 | <b>6727.6</b>               | <b>بطاقات بنوك محلية</b>      |                             |
| - Credit Cards (1)           |                                      |                                | 27138.0  | 5473.9           | 32611.9         | 837.2   | 81.5             | 918.7          | 8178.9                                 | 6827.8           | 15006.7        | 107.7                        | 1643.7                      | - بطاقات الائتمان (1)         |                             |
| - Debit Cards (2)            |                                      |                                | 190074.8   | 8629.7           | 198704.5        | 17222.1   | 432.6            | 17654.7        | 58928.6                                | 11495.4          | 70424.0        | 456.6                        | 5083.9                      | - بطاقات السحب المبنية (2)    |                             |
| <b>Foreign Bank Cards(3)</b> |                                      |                                | <b>6936.2</b>                                      |                  | <b>6936.2</b>   | <b>306.2</b>  |                  | <b>306.2</b>   |  |                  |                |                              |                             | <b>بطاقات بنوك اجنبية (3)</b> |                             |
| <b>Total</b>                 | <b>105364</b>                        | <b>2361</b>                    | <b>224149.1</b>                                    | <b>14103.6</b>   | <b>238252.7</b> | <b>18365.6</b>  | <b>514.0</b>     | <b>18879.6</b> | <b>67107.5</b>                         | <b>18323.2</b>   | <b>85430.7</b> | <b>564.3</b>                 | <b>6727.6</b>               | <b>المجموع</b>                |                             |
| <b>Jan - Mar 2025</b>        |                                      |                                |  |                  |                 |   |                  |                |  |                  |                |                              |                             |                               | <b>يناير - مارس 2025</b>    |
| <b>Local Bank Cards</b>      |                                      |                                | <b>204674.5</b>                                    | <b>20012.6</b>   | <b>224687.1</b> | <b>16935.1</b>  | <b>623.5</b>     | <b>17558.6</b> | <b>69580.1</b>                         | <b>11618.7</b>   | <b>81198.8</b> | <b>489.3</b>                 | <b>6982.4</b>               | <b>بطاقات بنوك محلية</b>      |                             |
| - Credit Cards (1)           |                                      |                                | 26837.1  | 5804.4           | 32641.5         | 875.7   | 80.2             | 955.9          | 8506.7                                 | 6693.8           | 15200.5        | 103.6                        | 1674.6                      | - بطاقات الائتمان (1)         |                             |
| - Debit Cards (2)            |                                      |                                | 177837.4   | 14208.2          | 192045.6        | 16059.4   | 543.3            | 16602.7        | 61073.3                                | 4924.9           | 65998.2        | 385.7                        | 5307.8                      | - بطاقات السحب المبنية (2)    |                             |
| <b>Foreign Bank Cards(3)</b> |                                      |                                | <b>5743.2</b>                                      |                  | <b>5743.2</b>   | <b>302.4</b>  |                  | <b>302.4</b>   |  |                  |                |                              |                             | <b>بطاقات بنوك اجنبية (3)</b> |                             |
| <b>Total</b>                 | <b>106372</b>                        | <b>2379</b>                    | <b>210417.7</b>                                    | <b>20012.6</b>   | <b>230430.3</b> | <b>17237.5</b>  | <b>623.5</b>     | <b>17861.0</b> | <b>69580.1</b>                         | <b>11618.7</b>   | <b>81198.8</b> | <b>489.3</b>                 | <b>6982.4</b>               | <b>المجموع</b>                |                             |
| <b>Apr - Jun 2025</b>        |                                      |                                |  |                  |                 |   |                  |                |  |                  |                |                              |                             |                               | <b>أبريل - يونيو 2025</b>   |
| <b>Local Bank Cards</b>      |                                      |                                | <b>218960.7</b>                                    | <b>17354.0</b>   | <b>236314.7</b> | <b>16001.8</b>  | <b>711.7</b>     | <b>16713.5</b> | <b>70011.2</b>                         | <b>12483.5</b>   | <b>82494.6</b> | <b>582.2</b>                 | <b>7012.0</b>               | <b>بطاقات بنوك محلية</b>      |                             |
| - Credit Cards (1)           |                                      |                                | 29208.8  | 5955.1           | 35163.9         | 860.5   | 82.6             | 943.1          | 9272.3                                 | 7200.7           | 16472.9        | 124.3                        | 1679.2                      | - بطاقات الائتمان (1)         |                             |
| - Debit Cards (2)            |                                      |                                | 189751.9   | 11398.9          | 201150.8        | 15141.4   | 629.0            | 15770.4        | 60738.9                                | 5282.8           | 66021.7        | 457.8                        | 5332.8                      | - بطاقات السحب المبنية (2)    |                             |
| <b>Foreign Bank Cards(3)</b> |                                      |                                | <b>4859.3</b>                                      |                  | <b>4859.3</b>   | <b>261.4</b>  |                  | <b>261.4</b>   |  |                  |                |                              |                             | <b>بطاقات بنوك اجنبية (3)</b> |                             |
| <b>Total</b>                 | <b>106501</b>                        | <b>2352</b>                    | <b>223820.0</b>                                    | <b>17354.0</b>   | <b>241174.0</b> | <b>16263.2</b>  | <b>711.7</b>     | <b>16974.9</b> | <b>70011.2</b>                         | <b>12483.5</b>   | <b>82494.6</b> | <b>582.2</b>                 | <b>7012.0</b>               | <b>المجموع</b>                |                             |
| <b>Jul - Sep 2025</b>        |                                      |                                |  |                  |                 |   |                  |                |  |                  |                |                              |                             |                               | <b>يوليو - سبتمبر 2025</b>  |
| <b>Local Bank Cards</b>      |                                      |                                | <b>218563.8</b>                                    | <b>25669.4</b>   | <b>244233.2</b> | <b>15377.4</b>  | <b>1155.4</b>    | <b>16532.8</b> | <b>67884.5</b>                         | <b>14492.3</b>   | <b>82376.8</b> | <b>636.0</b>                 | <b>7376.6</b>               | <b>بطاقات بنوك محلية</b>      |                             |
| - Credit Cards (1)           |                                      |                                | 29809.4  | 10136.9          | 39946.4         | 872.5   | 119.5            | 992.0          | 9838.8                                 | 8219.4           | 18058.2        | 148.1                        | 1732.8                      | - بطاقات الائتمان (1)         |                             |
| - Debit Cards (2)            |                                      |                                | 188754.3   | 15532.5          | 204286.8        | 14504.9   | 1035.9           | 15540.8        | 58045.6                                | 6273.0           | 64318.6        | 488.0                        | 5643.8                      | - بطاقات السحب المبنية (2)    |                             |
| <b>Foreign Bank Cards(3)</b> |                                      |                                | <b>5274.7</b>                                      |                  | <b>5274.7</b>   | <b>245.3</b>  |                  | <b>245.3</b>   |  |                  |                |                              |                             | <b>بطاقات بنوك اجنبية (3)</b> |                             |
| <b>Total</b>                 | <b>109229</b>                        | <b>2344</b>                    | <b>223838.5</b>                                    | <b>25669.4</b>   | <b>249507.9</b> | <b>15622.7</b>  | <b>1155.4</b>    | <b>16778.1</b> | <b>67884.5</b>                         | <b>14492.3</b>   | <b>82376.8</b> | <b>636.0</b>                 | <b>7376.6</b>               | <b>المجموع</b>                |                             |
| <b>Oct - Dec 2025</b>        |                                      |                                |  |                  |                 |   |                  |                |  |                  |                |                              |                             |                               | <b>أكتوبر - ديسمبر 2025</b> |
| <b>Local Bank Cards</b>      |                                      |                                | <b>246315.7</b>                                    | <b>19573.6</b>   | <b>265889.3</b> | <b>16235.8</b>  | <b>733.7</b>     | <b>16969.5</b> | <b>72762.2</b>                         | <b>14454.1</b>   | <b>87216.4</b> | <b>603.7</b>                 | <b>7566.8</b>               | <b>بطاقات بنوك محلية</b>      |                             |
| - Credit Cards (1)           |                                      |                                | 34258.2  | 6537.3           | 40795.5         | 881.5   | 75.3             | 956.8          | 11209.3                                | 8108.2           | 19317.5        | 123.9                        | 1727.0                      | - بطاقات الائتمان (1)         |                             |
| - Debit Cards (2)            |                                      |                                | 212057.5   | 13036.3          | 225093.8        | 15354.3   | 658.4            | 16012.7        | 61552.9                                | 6345.9           | 67898.8        | 479.9                        | 5839.8                      | - بطاقات السحب المبنية (2)    |                             |
| <b>Foreign Bank Cards(3)</b> |                                      |                                | <b>6501.3</b>                                      |                  | <b>6501.3</b>   | <b>290.5</b>  |                  | <b>290.5</b>   |  |                  |                |                              |                             | <b>بطاقات بنوك اجنبية (3)</b> |                             |
| <b>Total</b>                 | <b>110423</b>                        | <b>2349</b>                    | <b>252817.0</b>                                    | <b>19573.6</b>   | <b>272390.6</b> | <b>16526.3</b>  | <b>733.7</b>     | <b>17260.0</b> | <b>72762.2</b>                         | <b>14454.1</b>   | <b>87216.4</b> | <b>603.7</b>                 | <b>7566.8</b>               | <b>المجموع</b>                |                             |

Source : Central Bank of Kuwait.

(1) Cards that allow specific credit limit.

(2) Cards that allow no credit limit, but are linked to customer account balance.

(3) Cards issued by foreign banks abroad & used in the State of Kuwait.

Note: Online transactions have been separated from those processed/made through Credit Cards and Debit Cards using Points of Sale (POS) as from Q2 2019.

المصدر : بنك الكويت المركزي.

(1) البطاقات التي تسمح بحد ائتمان.

(2) البطاقات التي لا ترتبط بحدود ائتمان ولها بالرصيد المتوافر في حساب العميل.

(3) البطاقات الصادرة عن بنوك اجنبية خارج دولة الكويت وتم تمريرها محلياً.

ملاحظة : تم فصل المعاملات التي تمت عبر المواقع الإلكترونية عن المعاملات التي تمت من خلال بطاقات الائتمان والبطاقات المبنية عن طريق أجهزة نقاط البيع اعتباراً من الربع الثاني من عام 2019 .

جدول (27-3) Table  
**عمليات خدمة الدفع الآني ( و مض )**  
**Instant Payment Service (Wamdh)**

| الشهر<br>Month | القيمة الإجمالية<br>(مليون دينار)<br>Total Value<br>(Million Dinars) | عدد العمليات<br>(ألف)<br>Number of<br>Transactions<br>(Thousands) | متوسط العملية<br>(دينار)<br>Average per<br>Transaction<br>(Dinars) |
|----------------|--|---|--|
| Dec<br>ديسمبر  | ...  | ...   | ...  |
| 2020           | ...  | ...   | ...  |
| 2021           | ...  | ...   | ...  |
| 2022           | ...  | ...   | ...  |
| 2023           | ...  | ...   | ...  |
| 2024           | ...  | ...   | ...  |
| Dec<br>ديسمبر  | 450.4  | 5,382.2   | 83.7   |
| 2025           |  |   |  |
| Jan<br>يناير   | 483.8  | 5,901.6   | 82.0   |
| Feb<br>فبراير  | 523.8  | 6,777.6   | 77.3   |
| Mar<br>مارس    | 615.7  | 8,056.3   | 76.4   |
| Apr<br>أبريل   | 616.1  | 8,139.8   | 75.7   |
| May<br>مايو    | 709.9  | 9,490.6   | 74.8   |
| Jun<br>يونيو   | 700.0  | 9,548.5   | 73.3   |
| Jul<br>يوليو   | 778.3  | 10,140.8  | 76.7   |
| Aug<br>أغسطس   | 803.7  | 10,558.9  | 76.1   |
| Sep<br>سبتمبر  | 832.0  | 11,584.8  | 71.8   |
| Oct<br>أكتوبر  | 902.6  | 12,814.7  | 70.4   |
| Nov<br>نوفمبر  | 868.3  | 12,984.8  | 66.9   |
| Dec<br>ديسمبر  | 903.3  | 13,786.2  | 65.5   |

Source: The Shared Electronic Banking Services Co. (KNET).

Note: Instant Payment Service "Wamdh" table

published in the Monthly Monetary Statistics from August 2025.

المصدر: شركة الخدمات المصرفية الآلية المشتركة (كي نت).

ملاحظة: تم إدراج جدول عمليات خدمة الدفع الآني (ومض)

من ضمن النشرة الإحصائية النقدية الشهرية ابتداءً من أغسطس 2025.

جدول (28) Table (28)  
الأصول الاحتياطية الرسمية لدولة الكويت (\*)  
Official Reserve Assets of Kuwait (\*)  
(مليون دينار Million Dinars)

| نهاية الشهر<br>End of Month | الذهب النقدي<br>Monetary<br>Gold<br>(1) | وضع الاحتياطي لدى<br>الصندوق<br>IMF Reserve<br>Position<br>(2) | حقوق السحب الخاصة<br>Special Drawing<br>Rights<br>(3) | عملة أجنبية وودائع<br>في الخارج<br>Foreign Currency<br>& Deposits Abroad<br>(4) | أوراق مالية في الخارج<br>Foreign<br>Securities<br>(5) | الأصول الاحتياطية الرسمية<br>Official Reserve<br>Assets<br>(6) = (1) + (2) + (3)<br>+ (4) + (5) |
|-----------------------------|---|--|---|---|---|---|
| ديسمبر<br>Dec<br>2020       | 31.7                                    | 219.2  | 564.5   | 13788.4   | 47.4  | 14651.3   |
| 2021                        | 31.7                                    | 236.5  | 1366.6  | 11998.3   | 47.4  | 13680.6   |
| 2022                        | 31.7                                    | 232.4  | 1340.3  | 13126.9   | 47.4  | 14778.8   |
| 2023                        | 31.7                                    | 228.7  | 1325.5  | 12982.9   | 51.5  | 14620.4   |
| 2024                        |   |  |   |   |   |   |
| ديسمبر<br>Dec<br>2025       | 31.7                                    | 202.3  | 1317.9  | 12087.8   | 51.5  | 13691.3   |
| يناير<br>Jan                | 31.7                                    | 205.6  | 1317.9  | 12319.5   | 51.5  | 13926.3   |
| فبراير<br>Feb               | 31.7                                    | 205.6  | 1319.7  | 12478.8   | 51.5  | 14087.4   |
| مارس<br>Mar                 | 31.7                                    | 205.1  | 1326.4  | 12611.8   | 51.5  | 14226.6   |
| أبريل<br>Apr                | 31.7                                    | 205.1  | 1326.4  | 13018.3   | 51.5  | 14633.1   |
| مايو<br>May                 | 31.7                                    | 208.1  | 1328.1  | 12486.9   | 51.5  | 14106.4   |
| يونيو<br>Jun                | 31.7                                    | 219.0  | 1328.1  | 12745.8   | 51.5  | 14376.1   |
| يوليو<br>Jul                | 31.7                                    | 223.7  | 1328.1  | 11633.4   | 51.5  | 13268.5   |
| أغسطس<br>Aug                | 31.7                                    | 223.7  | 1329.8  | 11411.3   | 51.5  | 13048.1   |
| سبتمبر<br>Sep               | 31.7                                    | 219.8  | 1329.8  | 11357.6   | 52.8  | 12991.8   |
| أكتوبر<br>Oct               | 31.7                                    | 219.8  | 1329.8  | 10583.3   | 52.9  | 12217.5   |
| نوفمبر<br>Nov               | 31.7                                    | 219.8  | 1328.6  | 10874.7   | 52.9  | 12507.7   |
| ديسمبر<br>Dec               | 31.7                                    | 221.0  | 1328.6  | 10833.5   | 50.8  | 12465.7   |

Source: Central Bank of Kuwait.

(\*) Data do not include external assets held by Kuwait Investment Authority.

(1) This is the gold owned by monetary authority (Central Bank of Kuwait) and held as a reserve asset.

(2) IMF reserve position is the sum of (1) the "reserve tranche", that is foreign currency amounts that a member country may draw from the IMF at short notice, and (2) any indebtedness of the IMF (under a loan agreement) in the General Resources Account that is readily available to the member country including the reporting country's lending to the IMF under the General Arrangements to Borrow (GAB) and the New Arrangements to Borrow (NAB). Claims on the IMF that are denominated in SDRs are regarded as foreign currency claims.

(3) SDRs are international reserve assets the IMF created to supplement the reserves of IMF member countries. SDRs are allocated in proportion to the countries' respective quotas.

(4) (1) Currency consists of foreign currency notes and coins in circulation and commonly used to make payments (commemorative coins are excluded). (2) Deposits included in reserve assets are those held in foreign central banks, the Bank for International Settlements (BIS), and other banks. On the other hand, Deposits refer to those available demand.

(5) Securities should include highly liquid, marketable equity and debt security.

(6) These are the External Assets that are readily available to and controlled by monetary authorities for meeting balance of payments financing needs, for intervention in exchange markets to affect the currency exchange rate, and for other related purposes. Reserve assets include: monetary gold, reserve position in the IMF, special drawing rights (SDRs), foreign currency & deposits abroad, and foreign securities.

المصدر: بنك الكويت المركزي.

(\*) لا تشمل الأصول الخارجية لدى الهيئة العامة للاستثمار.

(1) هو الذهب الذي تمتلكه السلطة النقدية (بنك الكويت المركزي) وتحتفظ به كأصول احتياطية.

(2) يتكون وضع الاحتياطي في صندوق النقد الدولي من: (1) شريحة الاحتياطي، أي مبالغ العملات الأجنبية التي يجوز للبلد العضو سحبها من صندوق النقد الدولي خلال مهلة وجيزة، و (2) أي مديونية على صندوق النقد الدولي (بموجب اتفاقية قرض) في حساب الموارد العامة (General Resources Account- GRA) تكون تحت تصرف البلد العضو بما في ذلك إقراض البلد المبلغ لصندوق النقد الدولي بموجب الاتفاقات العامة للاقتراض (General Arrangements to Borrow - GAB) والاتفاقات الجديدة للاقتراض (New Arrangements to Borrow - NAB)، والمطالبات الأجنبية.

(3) هي أصول احتياطية دولية امتدحتها صندوق النقد الدولي كأصل احتياطي مكمل للأصول الاحتياطية لدى البلدان الأعضاء في الصندوق، ويوزع الصندوق حقوق السحب الخاصة بين أعضائه على أساس نسب حصصهم في الصندوق.

(4) (1) تتكون العملة من النقود الورقية والمعدنية المتداولة من العملات الأجنبية والمستخدمه عموماً لإداء مدفوعات الترميمية، أو الترخيل في أسواق التذكارية). (2) أما الودائع المتضمنة في الأصول الاحتياطية هي الودائع لدى البنوك المركزية الأجنبية، وبنك التسويات الدولية، وبنوك أخرى. والمقصود بالودائع هنا هو الودائع المتاحة عند الطلب.

(5) يجب أن تشمل على الأوراق المالية عالية السيولة، حقوق الملكية وأدوات الدين القابلة للتسويق.

(6) هي الأصول الخارجية الموجودة تحت تصرف السلطات النقدية والخاضعة لسيطرتها لتلبية احتياجات ميزان المدفوعات الترميمية، أو التدخل في أسواق الصرف للتأثير على سعر صرف العملة، أو غير ذلك من الأغراض ذات الصلة وتتكون الأصول الاحتياطية من الذهب النقدي، وضع الاحتياطي لدى الصندوق، حقوق السحب الخاصة، عملة أجنبية وودائع بالخارج، الأوراق المالية في الخارج.

هيكل الجهاز المصرفي والمالي  
Banking and Financial System Structure  
31/12/2025



First: Local Banks

أولاً: البنوك المحلية

| Conventional Banks  |  |   |   | البنوك التقليدية                                   |                         |
|---|--|---|---|--|-------------------------|
| مكاتب التمثيل في الخارج<br>Representative<br>Offices Abroad | الفروع في الخارج<br>Branches<br>Abroad | الفروع العاملة داخل الكويت (باستثناء المراكز الرئيسية)<br>Operating Branches in Kuwait (Excluding<br>Head Offices). | سنة التأسيس<br>Year of<br>Incorporation | البنك<br>Bank                                      | رقم مسلسل<br>Serial No. |
| -   | 11                                     | 70  | 1952                                    | بنك الكويت الوطني<br>National Bank of Kuwait       | 1                       |
| -   | -                                      | 41  | 1960                                    | البنك التجاري الكويتي<br>Commercial Bank of Kuwait | 2                       |
| -   | -                                      | 50  | 1960                                    | بنك الخليج<br>Gulf Bank                            | 3                       |
| -   | 3                                      | 27  | 1967                                    | البنك الأهلي الكويتي<br>Al-Ahli Bank of Kuwait     | 4                       |
| 1   | -                                      | 28  | 1976                                    | بنك برقان<br>Burgan Bank                           | 5                       |
| <b>1</b>  | <b>14</b>                              | <b>216</b>  |   | <b>Total المجموع</b>                               |                         |

| Islamic Banks   |                                     |   |   | البنوك الإسلامية                               |                         |
|---|-------------------------------------|---|---|--|-------------------------|
| مكاتب التمثيل في الخارج<br>Representative<br>Offices Abroad | الفروع في الخارج<br>Branches Abroad | الفروع العاملة داخل الكويت (باستثناء المراكز الرئيسية)<br>Operating Branches in Kuwait (Excluding<br>Head Offices). | سنة التأسيس<br>Year of<br>Incorporation | البنك<br>Bank                                  | رقم مسلسل<br>Serial No. |
| -   | -                                   | 78  | 1977                                    | بيت التمويل الكويتي<br>Kuwait Finance House    | 1                       |
| -   | -                                   | 48  | 2004                                    | بنك بوبيان<br>Boubyan Bank                     | 2                       |
| -   | -                                   | 18  | 1973                                    | بنك الكويت الدولي<br>Kuwait International Bank | 3                       |
| -   | -                                   | 22  | 2010                                    | بنك وربة<br>Warba Bank                         | 4                       |
| -   | -                                   | <b>166</b>  |   | <b>Total المجموع</b>                           |                         |

★ The Kuwait Real Estate Bank has transformed into an Islamic bank in July 2007 under the name of the Kuwait International Bank.

★ البنك العقاري الكويتي تحول إلى بنك إسلامي في يوليو 2007 تحت مسمى بنك الكويت الدولي.

| Specialized Banks   |                                     |   |   | البنوك المتخصصة                                 |                         |
|---|-------------------------------------|---|---|---|-------------------------|
| مكاتب التمثيل في الخارج<br>Representative<br>Offices Abroad | الفروع في الخارج<br>Branches Abroad | الفروع العاملة داخل الكويت (باستثناء المراكز الرئيسية)<br>Operating Branches in Kuwait (Excluding<br>Head Offices). | سنة التأسيس<br>Year of<br>Incorporation | البنك<br>Bank                                   | رقم مسلسل<br>Serial No. |
| -   | -                                   | 1   | 1974                                    | بنك الكويت الصناعي<br>Industrial Bank of Kuwait | 1                       |

Second: Foreign Banks Branches

ثانياً: فروع البنوك الأجنبية

| Conventional Banks                                     |                       |  | البنوك التقليدية |
|--|-----------------------|--|------------------|
| الفروع العاملة داخل الكويت (باستثناء المراكز الرئيسية) | سنة التأسيس           | البنك  | رقم مسلسل        |
| Operating Branches in Kuwait (Excluding Head Offices). | Year of Incorporation | Bank   | Serial No.       |
| -  | 1977                  | فرع بنك البحرين والكويت<br>Bank of Bahrain and Kuwait (Branch)   | 1                |
| -  | 2005                  | فرع بنك بي أن بي باريبا<br>Bank BNP Paribas (Branch)   | 2                |
| -  | 2005                  | فرع بنك اتش اس بي سي الشرق الأوسط<br>HSBC Bank Middle-East (Branch)                                      | 3                |
| -  | 2005                  | فرع بنك أبوظبي الأول<br>First Abu Dhabi Bank (Branch)  | 4                |
| -  | 2006                  | فرع سيتي بنك<br>Citi Bank (Branch)   | 5                |
| -  | 2007                  | فرع بنك قطر الوطني<br>Qatar National Bank (Branch)   | 6                |
| -  | 2008                  | فرع بنك الدوحة<br>Doha Bank (Branch)   | 7                |
| -  | 2009                  | فرع بنك المشرق<br>Mashreq Bank (Branch)  | 8                |
| -  | 2010                  | فرع بنك مسقط<br>Bank Muscat (Branch)   | 9                |
| -  | 2014                  | فرع البنك الصناعي والتجاري الصيني المحدود<br>Industrial and Commercial Bank of China Limited<br>(Branch) | 10               |

| Islamic Banks  |                       |                                   | البنوك الإسلامية |
|--|-----------------------|-----------------------------------|------------------|
| الفروع العاملة داخل الكويت (باستثناء المراكز الرئيسية) | سنة التأسيس           | البنك                             | رقم مسلسل        |
| Operating Branches in Kuwait (Excluding Head Offices). | Year of Incorporation | Bank                              | Serial No.       |
| 1  | 2010                  | فرع مصرف الراجحي<br>Al-Rajhi Bank | 1                |

| الإجمالي | مكاتب التمثيل في الخارج       | الفروع في الخارج | الفروع داخل الكويت بما فيهم المركز الرئيسي  |
|----------|-------------------------------|------------------|---|
| Total    | Representative Offices Abroad | Branches Abroad  | Branches in Kuwait (Including Head Offices) |
| 420      | 1                             | 14               | 405   |

Third: Operating companies registered  
at the Central Bank of Kuwait.

ثالثاً: الشركات العاملة والمسجلة لدى بنك الكويت  
المركزي.

\*\*

شركات الاستثمار  
Investment Companies

|           |  |   |
|-----------|--|---|
| 8         | شركات الاستثمار الإسلامية<br>Islamic Investment Companies      | • |
| 13        | شركات الاستثمار التقليدية<br>Conventional Investment Companies | • |
| <b>21</b> | <b>Total</b> المجموع   |   |

\*

شركات التمويل  
Finance Companies

|          |   |   |
|----------|---|---|
| 1        | شركات التمويل الإسلامية<br>Islamic Finance Companies      | • |
| 1        | شركات التمويل التقليدية<br>Conventional Finance Companies | • |
| <b>2</b> | <b>Total</b> المجموع                                      |   |

\*\*\*

شركات المعلومات الائتمانية  
Credit Information Network

|          |  |
|----------|--|
| <b>1</b> |  |
|----------|--|

شركات الصرافة  
Exchange Companies

|           |  |
|-----------|--|
| <b>31</b> |  |
|-----------|--|

\*\*\*\*

شركات أعمال الدفع الإلكتروني للأموال  
E-Payment of Funds Companies

|           | اسم مقدم الخدمة<br>Name of Service Provider                        |   |
|-----------|--|---|
| 6         | خدمات الدفع الإلكتروني الصغيرة<br>Small E-Payment Service Provider | • |
| 3         | خدمات الدفع الإلكتروني الكبيرة<br>Large E-Payment Service Provider | • |
| 3         | خدمات النقود الإلكتروني الصغيرة<br>Small E-Money Service Provider  | • |
| 4         | خدمات النقود الإلكتروني الكبيرة<br>Large E- Money Service Provider | • |
| 1         | خدمات تشغيل نظم الدفع الإلكتروني<br>E-Payment Services Operators   | • |
| <b>17</b> | <b>Total</b> المجموع   |   |

\* Finance Companies that have been registered (as of December 2013).

\* تم قيد شركات التمويل (ابتداء من ديسمبر 2013).

\*\* The Capital Market Authority Published Local Investment Companies data starting from January 2023.

\*\* قامت هيئة أسواق المال بنشر بيانات شركات الاستثمار المحلية ابتداء من يناير 2023.

\*\*\* Credit Information Network Companies that have been registered (as of January 2022).

\*\*\* تم قيد شركات شبكة المعلومات الائتمانية (ابتداء من يناير 2022).

\*\*\*\* E-Payment of Funds Companies that have been registered (as of February 2024).

\*\*\*\* تم قيد شركات أعمال الدفع الإلكتروني للأموال (ابتداء من فبراير 2024).